大清宣統二年庚戌 八月十四日共二張

本館定報價目
●每份售大洋二分●
中國境內 全年逐日寄大洋九元六角 半年四元八角 日本 全年九元六角 半年四元八角 外國 全年十四元四角 半年七元二角
報資先惠 郵票不收

申報

告白刊例
論前二行起碼每行以第一版為準第一日每行八角半第二日起每行六角半多則按行照算後幅長行二百字起碼短行五十字起碼多則均以十字遞加第一日每字五釐第二日至第七日每字三釐第八日以後每字二釐半

西歷一千九百十年 九月十七號禮拜六

本館開設上海望平街第一百六十三號 第一萬三千五百十號 電話第九十五號

上海商務總會接待美商通告

啓者此次遊滬美商來華考察商務係為聯合兩國商情振興商業起見凡我商界同人似宜各表歡迎之忱月之十四日中國各商會代表在張園公宴所有南京路各華商寶號請於是日下午各懸龍旗以伸敬意是所至盼特此通告惟希 公鑒

儒醫張禾芬由杭回滬仍寓觀音閣碼頭福興棧應診

戊

上海紡織有限公司發息廣告

本公司於八月十二日經各股東議定每股派餘利銀四兩為此于八月十四日起以後每日下午二點鐘至四點鐘在三井洋行棉紗出貨賬房內接股發息請 在股諸君隨帶股單前往領取息銀可也

大英香港按察司衙門提理大案處 為

香港一千八百六十五年至一千八百八十六年公司則例事 又為 香港小呂宋源盛滙理營業有限公司事 論該公司各債主知悉等須於一千九百一十年十一月十一日即禮拜五日以前各將自己名字住址及債項細數如有律師者亦須將律師之名字住址申報該公司之官委收盤人即大英香港城多利城亞力山大行屈臣氏有限公司之買辦劉鑄伯儕該官委收盤人有信通知邀請各債主到堂將各該債項呈據証明則各該債主亦須各請律師遵照該信內所訂日期前赴香港城多利城臬署內 大英欽命香港按察使碧大人案前呈據證明倘有不遵照辦理者攤派銀兩之時不得沾其利益茲已批定一千九百一十年十一月十八日即禮拜五日上午十點鐘在內堂聽訊各債項事務各宜遵照毋違特諭

一千九百零十年九月十二日告示 大英香港按察司參事金示 官委收盤人律師大英香港雲厰街太子行賀臣史篤士及孖士打承

洛潼鐵路截收優先股日期廣告

洛潼鐵路諸股東鑒本鐵路集股章程原議有普通優先兩項優先股將次收齊已定於宣統二年十月底截止十月以後所收即照普通章程辦理先以奉聞此佈 洛潼鐵路總公司謹啓

振市公司本月十四日起每逢禮拜三六發給官利餘利廣告

戊 1105

交通必攜

欲求旅行之便易必先明交通之方法是編詳載郵政電報火車輪船各要件詳悉無遺誠人人必攜之冊也 洋裝一冊定價大洋一角五分 上海商務印書館發行

上海指南 第五版

每冊價洋五角

★★★ 招登廣告

本書為居申過申者必備之書去年出版業已重印三次其價值可不待言今春四版內容組織大加改良除將初二三版錯誤之處改正外凡備檢查之件悉改為表式輪船火車價目及時刻表則竟取最新者另刻石印頁附於卷中娛樂事情自茶樓酒館戲園妓館至總會書場無不詳加說明且新增上海地圖二幅書出未久即已售罄現印第五版即日發售願購者請為從速遲則不及刻仍預備六版各寶號如有願登告白者祈 移玉或函致本館總發行所廣告部董硯臣君接洽可也告白價列下
○特等（底頁外面）全面三十元○一等（封面底頁之裏面及插訂卷首圖畫中）全面二十元半面十二元 每行七角五分 二等（插訂書中）（全面十二元 半面七元 每行四角
○上海商務印書館謹啓

戊 110

上海 浙路維持會緊要告白

啓者此次滬杭股東會詳情分載各報諒荷公鑒 增撫憲業于十一日據呈電奏如蒙俞允浙路幸甚否則危險萬狀來日大難作何進行當早準備速求海內外熱心諸公各抒高見函示敝會以便合議其外埠並浙省各府廳州縣及各城廂鄉鎮凡未設機關之處尤望迅速組織合力維持而尤以赶集商股為最要之辦法望敝會為擴充範圍起見簡章中入會必要費決議取消此布 會所仍在三馬路小花園後寶安里

戊 1106

金陵快輪准十四晚開往長江

各埠由漢口二十晚回滬 本船帳房楊芝棠謹啓

戊 1098

永新公司

發行所始創萃豐碼頭專造本機毛巾商學操鞋早經名馳全球今又設分發所在法界興聖街口兼售東西雜貨先行交易士商賜顧請認明孔雀龍傘牛牌壽星牌號為記近有無恥之徒假冒本公司牌記為特登報聲明各貨放盤以廣招徠

新書 張文襄幕府紀聞

每部 中連紙大洋八角 有光紙大洋六角 商務印書館代售

江西萬幼穆鑒

啓者家姑毋於本年八月初八日申時大去讓姪毋遺言在本宅大殮盡七後如諸看無人到揚即擇庚奉柩至揚子縣萬家壆與勛甫姑丈合 尊處不通音問計已十餘載不知尊居轉徙何處遍訪不得無從電告除訪得再當函告外特此登報計知 揚州張靜生自地官第啓

江南製造局提調處啓事

敬啓者敝局近來與從前迥異局司迭奉 部飭裁減已逾裁三分之一現值清理財政倘須再行裁汰勢難更有增添而各處來者倘復絡繹為此廣告幸勿舟車僕僕往返徒勞謹此奉佈務祈 原諒 江南製造局提調處謹啓

上海大和祥土棧遷移廣告

本棧向在上海洋行街十有餘年自運大小洋藥川西云土生漿貴州各土莊販箱批發零剪貨眞價實早已名馳遠近今經遷移小東門外大街中市朝南石庫門面謹擇八月初九日先行交易擇吉開張批發格外克已如蒙仕商賜顧請認明本棧招牌庶不致誤外埠函購原班回件兼製各種大小土清膏公烟發客此佈

貴重江岸地皮招租

浦口緊靠路綫以東本局有沿江地皮長數百丈深百餘丈又自新河二漴口之間有地皮深數百丈寬數百丈均係逼近鐵路為將來市場之中心點有願承租營業者請至南京城內會都巷本局接洽 奏辦浦口市場局啓

集益保商票改期准照八月份湖北正票開彩廣告

本公司保商票原定改期六月照湖北正票開彩不期江浙粵三省經大憲禁售復由諮議局及府縣一律示禁停止而本公司發售之票係貴重產業與別種彩票迥然不同實乃抬賣性質截非圖利賭博可比無奈影響所及人盡觀望五六兩月所售無多不得已改爲八月份照湖北正票開彩無論如何不再展期倘或不開歸還原洋決不有誤特此廣告

南市大成里集益保商公司謹白

戊 1241

南通州中莊办桐油諸君鑒

啓者小號春源油行開設漢口請領部帖歷數十年凡有批發各油無不認眞考究遐邇以廣消行查小行大字面票桐油桶白向承貴埠歡迎有年消數甚鉅昔年貴幫均在鎮江轉運乃歸鎮友在漢向小行辦下近年貴幫因鎮運無利改由上海辦往較便故小行之桶白又由滬南各油麻號間接交易以爲貴埠銷市惟料人心不古詭譎百出竟有射利之徒常將別牌低油隱戳小牌魚目混珠貴客不知者以爲在棧下貨必無假冒多被所欺小行早有所聞故特派友在申留心查訪昨處函報查見亦來仁油麻號膽敢私將順昌油白改糊春源面票希圖混充此時敝友欲向該店理論扭送公堂究辦因其初到上海人地兩生故未舉發來信請示辦法查亦來仁號股東殷寔頗有名望當年該號來信欲通交往小行因聞該店東名望甚好始與通函往來豈知經理人桑偉卿面似君子背實小人今春竟用反間之計指同業某號隱戳小牌顛倒是非其實小行早有所聞該號隱戳貴幫乃罪魁禍後因其言行一切殊欠正大故小行於端節後鮮通交往矣迨至六月念六日忽接該號來電托發桶白百件當即回却桶碟宗發今特登報聲明敬告通州貴幫凡有向亦來仁號辦買春源大字桶白者貨到家敢請拆封倒看桶內如非帖有春源內票即係假糊可以見之並望切責該號朦混罰以重金以充善舉而儆效尤以後貴幫在申如辦小牌桶白最妙一法下貨之時在棧隨手抽提一桶倒看桶內驗明內票眞假立分則魚目自難混珠矣小行揭明此事非爲顧惜個人商標計實因處此商戰時代各行營業自應講究精眞以期推廣且敝業桐油有等不顧名譽夾雜攙僞希圖射利最易閉塞銷路況亦來仁股東素有名望乃誤用劣夥詐僞百出將來生意減色事小損壞股東名譽事大小行爲顧全計故未揭出好在用戶用過多次之牌名自必易辯優劣然小牌之桶白素承貴埠信用無他所長大抵不外考較油眞脚淨歷數十年屢試屢驗始終如一故小牌桶白商標得以暢行長江亦無非抱定宗旨貨眞價實四字今因亦來仁改糊假冒小行情寛一面護佈公函與上海油麻公所諸君公論酌罰以戒將來特登申報敬告通州貴幫在申辦桐油諸君注意注意俾免再受奸人之欺也

戊 1057

上海醉翁樓菜館擇於八月初九日開張廣告

本館開設在三馬路西首前因歇夏清帳修理房屋刻已一律工竣擇於八月初九日開張注意改良極求特別房間之軒敞坐位之寛宏陳設精良品用淨潔奇花異草滿目清鮮幷裝設電氣燈五光十色奪目晶瑩研究衛生有美畢臻今特聘請京蘇鎮廚爲熟手專辦滿漢全席掛爐猪鴨京蘇大菜鎮式菜點麵餚品味精純脂炙適口倘蒙　各界之士惠臨賞試本館定能優待歡迎即如請客催花自當迅速幷有電話俾可傳通消息及其餘事可毋贅矣此啓電話一千七百〇三號

戊 074

元豐金華南腿總發行所廣告

本所南腿製造廠設在金華府城已歷多年向來運杭銷售轉運蘇滬曾于光緒三十四年在滬英租界寗波路創設裕豐近因杭滬通車交通便利特邀同志招集股本又在上海英租界棋盤街開設元豐擇於八月初十日開張拆售零躉兼賣冲南貨極精眞價則克已倘有不合任憑掉換凡紳商學界賜顧者須認明牌記庶不致誤　棋盤街河南路卅五卅六號本所謹白

戊 1160

敬謝良醫

秋風爲癘疾病叢生時疫危證傳染尤易鄙人前患時疫後發紅疹遍請諸醫迄無效果後延謝明夫先生診治一劑即愈當紅疹未發之先他人均用補劑初且內陷幸謝君一見即決爲猩紅熱類力主清化轉危爲安先生爲御醫陳蓮舫高足具見淵承有自臨診廣博故能藥到春回神效至此感戴之餘書此鳴謝幷爲同病者告現仍寓四馬路東華里

無錫王寧農敬啓

戊 1046

華洋人壽保險公司廣告

啓者松江東家村鄭友梅君前年在本公司投保壽險銀一千兩當時醫生驗得鄭君烟癮過大身體斷弱故祇可保二等壽險其體質若何及遇不測賠欵若干均於保單上一一註明而保者及其家屬均知之甚詳並無異議今鄭君於保後二年內病故照保單訂章賠銀六百兩倘滿五年不測可照頭等賠足銀一千兩此各保險公司向來一例如是辦理乃頃閱鄭祖壽登領賠欵告白並不叙明二等壽險回恐不知者或有悞會故特登報聲明希閱者垂鑒焉

戊 1094

上海日輝廠新製華呢批發零剪平價出售

本廠所製粗細學薄華呢久邀各界稱許樂於購用誠以本國人用本國貨爲愛國者同具之思想也軍學商界操衣服裝最爲大宗信用已著毋待贅言刻屆秋令特備一種學商通適用之呢絨用羊毛織成其堅密足以力掙不破較之洋呢尤脆孰劣可以面試茲爲便於購用起見

定價袍料六尺實洋六元三角馬褂料二尺七寸實洋二元九角

惟此係酌中尺寸身裁長短者可隨時增減全幅半幅均從客便顏色務求入時細緻尤期適體誠秋令衛生家不可不備者也零剪概無二價批發視銷數多寡臨時面議　惠顧者請駕臨英大馬路拋球場東協樂里成記洋貨號內與本廠批發所接洽可也

日輝織呢廠廣告

戊 990

上諭

監國攝政王鈐章　八月十三日內閣奉

上諭廣西右江道員缺着歐陽中鵠補授欽此　軍機大臣署名

奕劻　毓朗　那桐　徐世昌

宮門鈔　八月十三日　召見軍機　那王　司迪克　沈家本

交旨

八月初四日軍機大臣欽奉

諭旨貝勒載洵等奏現修　崇陵工程情形一摺知道了又片奏改派監督監修各員各等語知道了又片奏監修銓林應否迴避等語著毋庸迴避欽此

初六日軍機大臣欽奉

諭旨都察院代奏雲南京官吳炯等以已故湖北提督夏毓秀戰功卓著懇恩予謚呈一件夏毓秀著加恩准其予謚該衙門知道欽此

代論

度支部主事鄧孝可爲時局危迫泣懇都察院代奏呈（三續）

乃朝廷與革命排滿者一例視之排我者罪在不赦保我者亦罪在不赦不惟無以服人心亦且見誚於鄰國梁啓超近年著述通識治體法理湛深其愛國之忱憂時之深本其至性發爲文章低徊往復可泣可歌讀者之心固感愴不已知作者之情亦一往而深如此忠純之才沉廢海外寗能不惜此非某一人之私言也天下臣民誰不欲歔欷息傷時局艱難而人材坐廢也特區區赤心無由擷陳王前耳頃年言者病引用私人者之甚乃欲以循資按格爲務某愚謂吾國舉事每不能貫徹此亦一端也夫用人但當問其才之當不當不當問其人之私不私才而當也雖私何害庸而不當雖公何益循按資格等糟船換幫而進則一吏執簿呼名已足了國家用人大政其不足濟此世變也豈待辯而始明親貴近支各國皆不任以事權蓋有功者無以爲賞有過則難於爲罰且勿使天下叢怨望

於皇室此亦君主不擔責任之意也我朝仁廟以來亦多不以宗支之親任大臣之位況今如陸海各軍皆專門之學我皇上親親而尊尊當寵以尊榮不當授以實權貽怨望者之口實此亦保全親貴之道也當皇上登極之數月苞苴賄賂絕響政界今則道路紛傳納賂多門悠悠之口雖不足據爲事實然前之民胡以謹飭今之民何遽躁妄攝政王清白聖躬固爲天下臣民所共諒然王之左右親貴其毋乃有簠簋不飭者乎時艱如此致富奚益可憐王孫泣路隅但道困苦乞爲奴庚子慘痛寧能遽忘萬一蹈此播遷雖有儲藏誰乎享之民心已離忍重寒之國事方紛能更擾之攝政王一身任天下安危不得謂撫躬無愧遽可上對先帝下告人民也幸王有以戒飭之當今更有爲作育人材一大障礙者則學部之獎勵是也此全國稍有識者所同企踵延頸幸我攝政王毅然勇斷立行停止者某不解吾國人士所瘏音瘏口勞身焦思剛以歲月而始獲停之科舉學部何爲一一復之且從而加甚焉科舉而善也則紛紛之改書院建學堂重累吾民奚爲者學堂而必需變相科舉之獎勵也則五洲萬國何以不前聞毋亦設學部建學堂者徒襲人之形似而於人之精神風馬牛不相及耶昔之眞相科舉三年一試今之變相科舉乃無月無日不試此其弊在認畢業憑照爲朝廷之名器不認官爲執行政事之具而認官爲品物玩好可以獎人日日言教育普及所謂教育普及者果胥天下之人變而之爲官之謂也哉且果能人給一官猶可言也高等學堂畢業之給部司務者今年千餘員明年當三千來者方將有加無已而部司務僅有四缺果得官乎哉各學堂畢業給科中書閣中書數已不止千明年當二千有餘員而科中書之缺不得其一內閣中書之缺僅四十果得官乎哉某見今之會考優拔孝廉方正諸人大都小康之家懃懃於地方之事教育之任者朝廷一旦欲拔之泥塗而致之青雲之上招之赴省試之招之赴京試之上焉者授以主事中書榮矣然一缺而數十百人矚之已如上所云下焉者可就佐貳各職然遇國州同州判不過數十缺就者千有餘人何從而就之就鹽大使者若干缺而今方議變更鹽官有缺實如無缺更何從而就之覺旅衣履其家旱罄欲歸不得且其宗族交遊方冀其得一官爲光寵其勢又何可歸然不歸則無以爲生活之資進固不能退亦不可萬不能不賭其生命以一官爲戰具其環而伺一差缺者大類外人之涎吾國强有力者斯得耳於是各出其任教育治地方之才智聰明以肆於鑽營奔競介者不能直淸者不能廉吾不解朝廷何苦招致彼等安居樂業之人墜之泥塗而不爲之計也

（未完）

※專電※

◉電一

桂撫張鳴岐面奏籌欵百萬募軍防邊（北京）

◉電二

山東官紳千人因萊陽亂事公呈都察院代奏請另派大員澈查呈文中有請革孫撫字樣張總憲頗爲難現雖勉收奏否未定（北京）

◉電三

江督張人駿決議內用將以鐵良總督兩江（北京）

◉電四

今日（十三日）諮議局第二次呈撫院文爭開臨時會申明章程內督撫無酌核准駁明文（杭州）

※緊要新聞一※

○朗貝勸決以去就爭開國會 北京

○自朗貝勒入軍機後事事均主急進而尤以速開國會爲當務之急於召見時屢屢以縮短國會年限極力諍諫未蒙監國嘉納近日每對人云內憂外患紛至疊來又值庫欵空虛人心渙散若非早開國會斷難挽既倒之狂瀾吾必出死力以諫之務求達其目的而後已如將來終不獲命情願退出軍機不忍敷衍云

○東鄂兩督密陳救亡大計 北京

○東督錫淸帥鄂督瑞莘帥此次來京適値日韓合併發表之時外侮日偪內憂未已兩督愴懷時局以爲非將內政外交確定方針切實整頓無以救亡因互相協商所有一切規劃意見相同特於初七日合上封奏一件密陳救亡大計略謂現在整頓軍備非五十年不可整頓內政非三十年不可處茲朝不謀夕之時惟有增長富力爲强國之源如張哈伊黑川藏粵漢四鐵路皆關係重要亟宜借債興築一方面可以使內國之交通將來凡百事業隨路發達富力自然增長一方面公債劵之發行於國外者亦因之漲其價値現在一般浮論多以借債爲非然就目下各國國勢而論大略可分爲四級國力雄富不假外求自爲第一級次者國力雖稍薄弱而仍可利用外債以發展其國力最次者自國借債必賴第三國爲之担保或運動始可達其目的若信用全失一國之財政處處受外人干涉則其國必亡現在我國所處之地位當尙在第二級與第三級之間故尙可以言借債且借

債修路爲中國目前救亡之要策借債所以救十年以內之中國修路所以救十年以外之中國近日中國經濟恐慌實業彫敝非借債實無以救目前之亡變通阻隔行政窒礙非修路無以收統一之效並謂現在行支離滅裂之憲政不唯不能救亡適以促亡願皇上內斷聖衷布之天下毋爲浮論所惑云云摺上當交度支部郵傳部會奏議覆刻聞郵傳部意不以爲然謂此摺係名士某故作大言出一難題云

台諫大上參摺之會議 北京

○都察院各台諫近日連在松筠菴研究所內大開會議一時政界紛傳不一茲得確實消息知此次發起者爲陳給諫田忠給諫廉胡侍御思敬趙侍御炳麟文侍御鑑崇侍御芳其餘各台諫亦多贊成到會其未到會者不過涂國盛陳應禧諸人而已諸台諫自初一日起已會議數日所擬奏陳之事甚多如禁烟公所憲政館旗制處鹽務處等均將據實揭陳此外尚擬參劾京外大員數人惟極密秘未能預悉又聞各諫台對於魯省海陽萊陽亂事及郵部丞參過多兩參案之敷衍了結均爲不平仍須續參至將來如何陳奏之法則尚未決定云

可危哉某國之陰謀 北京

○自某密約成立後某國於吾國外交上之進行甚速而於吾國政界之舉動尤所注意近由該國政府密布偵探凡政界中稍涉機密之事不惜以重價購之並有密延吾國政界中人爲之偵探一切者酬資每月百圓數百圓不等其報告書名曰情報(蓋報告事之情實之謂)每月糜費於此項情報者約在萬圓以上吁可畏也

會議政務胡待慶至而始表決耶 北京

○政務處會議向例逢五爲期本月初五日樞府又在政務處開議釐訂官制問題慶邸未到首由朗軍機提議謂官制一事會議多日尚未解決殊於憲政前途大有妨碍那相謂現在應行議決之案固多然必待慶邸臨席方可表決朗軍機謂現有三人在此儘可擔責任何必定待慶邸那無語冷笑數聲匆匆而散次日那即請假一日說者謂朗之銳進與那之圓滑本如鑿枘之不相入將來恐不免生絕大之意見云

邊防大臣擴張權限之先聲 北京

○各大軍機近日會議以日俄兩國協約既成蒙古邊防至爲重要即須隨時大加整頓以固邊圉惟各邊防大臣所轄各地極爲遼闊而權限尚未免狹小於將來應施各政殊多妨碍擬即將各將軍辦事大臣都統參贊領隊大臣等權限職秩薪俸一律大加擴充另再添設各邊防科員以爲措施各新政之預備惟此事須俟將各邊防大臣甄別後方能奏請實行

惲學士上疏治淮 北京

○翰林院學士惲毓鼎奏濱淮水患日深請派員查辦籌欵修濬一摺曾於七月下旬廷寄江督暨蘇皖兩撫確查覆奏現江督張制軍已經奏覆擬俟諮議局紳勘竣後再行派員履勘妥籌辦理業志昨報專電刻由京友覓到惲學士原摺照錄如下

竊維淮水導源桐柏歷河南安徽江南以入海長逾千里自魏晉以來類皆引水開渠以施灌溉瀕淮田畝悉成膏腴歷史著爲美談成迹至今未泯乃近來沿淮州縣無年不報水災浸灌城邑漂沒田廬自正陽關至高寶一帶盡爲澤國小民喪其生計蕩析流離井里蕭條上下交困豈長淮之利獨盛於古而今適當其害哉實緣近百年間河身淤塞下游不通水無所歸寖成汎濫水既不利遂以害民方今國家財賦仰給於東南水患頻仍既不能徵收賦稅而發帑賑濟更足以耗度支則何能不熟籌補救之策哉臣嘗博考圖籍證以見聞而知長淮致害之由實因高堰壩頭之障礙淮源發於胎簪至桐柏成渠月水入焉東過信陽納游明洋三河過羅山納獅灤月灣竹竿四河過息縣納澺泥閭營清水港五河過光山納寨河過光州納小黃河過固始納史汝谷三河過霍邱潁上納淸潤澧東淠潁六河過壽州納東西二肥河過懷遠納洱洛黃渦肥五河過鳳陽納豫水月明河過五河納湶澮沱潼四河過泗州納池睢汴三河至盱眙然後東滙爲洪澤湖異時黃河由徐至淸口與淮合流有南下之勢治河者欲東淮以敵河借淸以刷濁故特堅築高堰壩頭信淮由天妃閘以濟運于是豫南皖北縱橫注淮之水無從入海悉以洪澤湖爲歸墟演漾停滀歲久淤多水淺沙灘大半俱成平地愚民但貪佔種之多利不計容量之日微以淤塞淺小之湖安能受浩蕩無涯之水無怪上自潁鳳下逮淮陽漫溢橫流幾爲故轍是則高堰壩頭之爲害也今黃河久經北徙堰壩無所用之當別籌入海之途使下流得所宣洩查長淮入海之道有二一由淸河東下穿射陽湖至射陽湖入海一由淸口東北下由鹽河至北潮河入海射陽河內地窪水曲中格以運河兩隄及沿海之范公隄海口外更多暗沙既不便淮水之直趨又不便商船之出入不如由淸口西壩鹽河之爲便鹽河在舊黃河之北勢等建瓴由鹽河至安東縣漸折而南至徐集又東北趨響水口響水口以下東入海爲北潮河河身寬至百餘丈若引淮由此歸海足資容納且去淮河入海故道不遠口外亦無淤砂疏濬之功宜自此始尾閭既暢水有所歸不獨潁壽鳳泗永澹洸災即高寶興泰亦百年安枕矣然後相度上游疏通經流以除淤塞分浚支流以殺水勢既消盛漲兼溉民田可使枯瘠變爲膏腴災區更成樂土民生大利無逾於此或謂當茲財政艱難何可更糜巨欵不知濬淮之後有四利焉從此可免災賑一也田加闢而賦稅可增二也淮口通利商船雲集可以漸開口岸爲東南闢一繁盛市場三也由響水口入長淮沿河[illegible]陽州

與鐵路交通可運貨以輸漢口四也乃以年年報災上下交困之時就令無利可收濬治之工猶不容緩況更可闢多大之利源乎或以茲事體大未易驟舉可否特旨先派通曉河務之員徧歷沿淮州縣會同地方官相度利病詳細覆條然後籌集款之方議興工之法實根本之至計也臣為興利蘇困起見是否有當伏乞皇上聖鑒謹奏

葉恭綽獨敢密查浙路 北京

○浙路總理湯壽潛獲譴後郵傳部即擬派梁士詒前往調查一切而梁以浙人正在聲勢洶洶之際萬一前去竟為浙人所辱則大失聲望故不願前往此外各員亦無敢往者連日該部堂官與各丞參商議即於初七日派定葉恭綽到滬密查飭將詳細內容一一電報（該員係候補丞參為郵部出色人物與龍建章齊名時人有龍驤虎嘯之喻）其表面則以迎接唐尚書為名實則事與浙路交涉刻聞葉已定於初八日附輪南下矣

寬赦黨人或將有望乎 北京

○日前政務處會議時朗軍機提議赦免黨禁問題謂東西洋各國皆有政黨而政黨中各有一派其類不外二大端一係積極的急進主義一為消極的漸進主義急進主義皆係憂世過於激越者急欲改良國政而脫舊軌每不免於弊害惟漸進主義注重國政循次入手改良收效雖遲然無弊害二者雖各有異見而憂慮國家事同一致若有關於國事犯罪稱為國事犯而與他犯殊異我國現正預備立憲時代對待黨人亦應從寬蓋凡立憲國對待黨人大抵以優䘏為主中國自宜則傚且本國黨人逃居外國若經赦免可望銷其怨憤加以我國成鎮勁旅頗足鎮攝黨人勢力自無所恐總之以君民一致改良國政與世界列強互享福利為要惟將來若能邀恩赦免雖曾居官者不准開復並不准藉奬案保用以昭區別云云聞各王大臣亦以此議為然不日當將具奏請旨矣

憲政館派員調查自治 北京

○趙侍御炳麟前曾上一封奏略謂現在各省辦理地方自治不特毫無起色而貪官汚吏與頑劣紳士甚有藉口自治百端敲詐者請責成民政部會同各督撫切實查辦一面敕下憲政編查館會同民政部嚴訂締制章程以杜流弊摺上當交憲政館民政部知道現憲政館以締制章程業已飭由館員擬訂草案惟各省現在辦理自治情形究竟如何非派員切實調查則所訂章程終未免隔膜昨已特派數員前赴各省悉心查察聞所注重之事項有三一為自治員紳品行及名譽二為徵收地方捐款及開支三為辦理地方自治之成績

郵部收回郵政權之計畫 北京

○郵傳部堂官於收回郵政權一事籌畫已久現已決議定於明年春間實行完全收回（郵政權向本半屬於郵傳部半屬於稅務處）其收回之法大致仿照日本遞信省之規制所有全國各郵局無論省郵府郵縣郵鄉郵其辦事人員一律作為實缺明定官職各分權限除在局辦事多年確有經驗之人員授以實官此外均須受郵部長官之試驗其合格者先令署任一年勝任者補授否則撤退刻下郵局中人因此頗為惶恐又設部郵電學堂明年已屆畢業此項學生將來皆合郵局人員之資格惟學生僅百餘人尚不敷用將來須另行設法云

盛侍郎何必當初 北京

○郵傳部侍郎盛宣懷當進京時存一絕大之希望自命其回本任之命下已覺爽然若失未幾又被湯壽潛參劾人心洶洶盛幾為衆矢之的且與唐少川尚書宿有意見蓋盛侍郎前在招商局督辦時唐僅充該局大寫旋調稅關大寫以納資得道員為袁世凱所賞識任津海道旋充西藏中英議約大臣又授稅務大臣自郵部成立唐任左侍郎又出授奉天巡撫嗣放美國專使大臣歸而開缺以侍郎候補今又升任尚書而盛宣懷仍是右侍郎以青宮少保之資格而屈處于唐之下宜其不睦矣且唐素恨盛前次接收京漢鐵路時多方挑剔盛大為所窘現在唐將到任部中丞參以下員司向來附盛者大半轉附於唐將來黨派傾軋在所不免不若見機先避尚得保全素日局面故盛刻下退志已決不日將行入奏矣

京師近事

▲陸軍部廕尚書前日晤商郵部盛侍郎擬飭各省於驛站公事外另繕一份寄交郵遞試辦如果無誤即將各省驛站一律裁撤所有經費劃為三成一成留為本省遞寄公牘之需二成為郵傳陸軍兩部之津貼

▲陸軍部廕尚書以軍事裁判一事關係重大昨特飭丞參廳將各省水陸各營具報裁判事宜公牘一律檢出其未報省分亦另開清單一併呈堂核辦

▲軍諮處王大臣近因蒙藏軍政事關緊要若所有軍事文報統由理藩部核轉則隔閡頗多已決於日內具摺奏請此後凡關於蒙藏軍政者由軍諮處與陸軍部直接辦理以歸簡捷

▲內務府某總管大臣刻將更動所遺該缺監國擬以軍機大臣朗貝勒兼任聞昨已入宮奏明隆裕皇太后矣

▲郵部以九廣鐵路將次告成亟宜派員調查以免流弊刻已決定於月

內由部派員前往該處切實查核所有未盡事宜逐一提出飭令改良

▲庫倫辦事大臣三六橋都護日前致電度支部畧云庫倫各處應行籌辦要政甚多皆在籌備立憲單內然皆需欵甚鉅現練兵已無的欵請大部酌行協濟

▲陸部軍廕尚書以各國防禦窺視海陸軍機要懲罰量重中國前訂章程過輕日前特商請軍諮處會同海軍處擬重訂取締新章嗣後凡海陸軍要塞及製造軍火船械各廠以及海軍港灣敷設機關所在倘有私行窺視及測繪者一律處以死刑

▲外部鄒尚書日昨商同那相國及胡曹兩侍郎定於初九日片請駐和欽使陸徵祥陸軍部廕尚書度支部澤尚書等到部會議海牙平和會事件聞慶邸以海牙平和會議件爲外交上最重要之事亦擬於是日到部與議以昭愼重

▲自七月初一日起郵政局新章凡通國境內普通信均貼郵票三分預算一年可增收一百萬元之譜現在調查七月份京師各局售出之票反見減少聞其原因係某國之郵便仍用二分郵票一般不知愛國貪利忘義者多由某國郵便遞寄如執郵政權者不速將郵局加意整頓恐於中國郵政前途大有關係也

▲郵傳部署尚書沈雲沛近因京師電話局修設地線電話事務增繁故又調派部員王穉善充爲該局會辦以便帮同視總辦籌畫一切聞該會辦刻已到差任事矣

▲度支部金銀庫日昨傳知各部院略稱遵奉定章中秋節後本部奏派大員盤庫爲此知照各處如查有八月份應支應領各項銀兩務於初十日照舊支領

▲御史葉芾棠日前呈遞封奏一件係奏陳漕運積弊太深請飭部整頓其內容略謂漕運弊混日深一日請一律折價酌予變通以清宿弊而裕國帑當奉旨交度支部議奏現度支部會議以該御史所奏各節與從前王清穆管象頤所陳辦法相同現在解運京師漕糧僅有七十萬石只敷發放京員俸米及兵餉之需折漕一節萬難照准聞將覆奏矣

▲駐京日使伊集院日前照會外部定期到部會議改革中國在韓之各項條約並另訂各沿邊之條約等項外部已經允認不知開議時我外交諸公之感慨何如也

▲民政部肅邸聞東單牌樓二條胡同有某國人開場聚賭輸贏甚鉅將與該國公使交涉惟該國正在勢力澎漲之時恐徒費脣舌反生暗潮是以遲疑未決尚待與各堂商酌

▲外務部鄒紫東尚書以近日外交愈形棘手若再敷衍了事實於大局有碍昨與各堂會商嗣後如有交涉重要之事不得稍形退讓日韓之併可爲殷鑒言時聲淚俱下各堂相顧失色

※時評※

其一

美國實業團來華而我之歡迎之者囂至自此兩國人民情意相浹此後邦交當必益形輯睦矣

惟天下之事不重在形式而重在實際歡迎者形式上事而非實際上事也必也相與上下其議論以窺美邦實業之梗概導之使至吾實業界時必與之考求其得失評論其良楛如是則所謂實際上事而非形式上事矣

若但奔走歡迎而不與之研究實業不特吾中國人失此良好之機會亦豈美人士所望於吾中國者哉

其二

圓滑者吾國官場之不二法門而亦吾國積弱不振之總原因也今欲挽回國勢必自掃除圓滑之習始若仍人人圓滑則必人人推諉將何者不足以誤事

京師各部以外務部爲最重要舉國人民方冀其人之竭忠盡智以稍紓交涉之困難而不謂身任外交之責者惟仍務爲圓滑以保祿位而一切交涉之事則惟互相推諉不出意見當此外交日迫而外交人員猶復如是尚復何望哉昔也日闢國百里今也日蹙國百里蓋非袞袞諸公所計矣嗚呼

其三

以欲振興內政而欲去委靡不振之大員誠是也惟今之大員委靡者多而不委靡者少倘欲舉委靡者而盡去之必至當去者多而不當去者少一朝而去多數之大員監國雖明決恐亦未必有是辣手也

且即盡去矣而前之委靡者去後之委靡者來將奈何即果能得不委靡者而用之而其人始也振作繼也委靡恐亦更動之不止而國事愈以擾亂矣

吾非爲此過慮也實見夫官界中人其果能不委靡者誠少之又少也

速設責任內閣速開國會則委靡之習必有可以去者不然縱欲去此深重之積習恐亦無法

商辦新舞臺

十四日戲目價目包廂官廳三角正廳三角三層樓二角二等一角

小黎青 毛仲琪 薛瑤卿 趙文連 李祥麟 許奎官 夏月潤 賽魁冠 馬飛珠 張順來
恩縫搭膊 小桂芬斬蛙子 紅玉招親 新式添片 西畫木林 山奇彩 殷家堡

林步青 小雙鳳 七盞燈 小保成
邱慈卿 索連仙 呆大做親 秦瓊賣馬

林運昌 許奎官 薛瑤卿 小雙鳳 小連生 夜來香 夏月珊 邱慈卿 小德喜 小黎青 小六子 索連仙
新排大宋故事 賣油郎獨占花魁 情節全本新戲

八月十四夜准演新戲

張順來 毛仲琪 小德喜 小保成 趙文連 馬飛珠 夜來香 林步青 七盞燈
薛瑤卿 堅守關 小蒲 小妙房 德喜磨缸 邱破關 慈卿覓關 紳商頻 活捉三郎 空城巧計

張順來 賽魁冠 夏月潤 夏月珊 許奎官 李祥麟
濟公花轎佳話 娶和尚

邱慈卿 小雙鳳 小保成 夜來香 夏月潤 七盞燈 小連生 夏月珊 林步青 趙文連 馬飛珠
著名藝員新排 全本文明情節改良新戲 （結婚女情慘）

鳴盛梨園（公記）

邀請客串改良新劇廣告

優天影 振南天 正國風 三社超等著名藝員

莫劍鋒 陳鐵軍 姜雲俠 杜公虔 蔡鐵梅

本園邀請優天影振南天正國風三社超等著名藝員因觀覽南洋勸業會路過申江敝園主人以禮相邀請留會申兩天改良新劇以醒鄉人耳目荷承俯允敝主人不勝褒幸惟念相邀屈駕斷無空勞之理既承諸君俯允即商譬相當之酬謝後承諸君慨然謂向無受謝之例今既承雅意當以此欵擬充同鄉公立之廣志擧校經費云云獻主人既荷雅愛之深後聽義俠之色不貽欣幸遂定以會串所得戲資以三成擬充廣志學校經費荷請諸紳商學界早臨賞覽　本園主人披露

十六夜准演　女學堂開幕　火燒大沙頭

十七夜准演　改良新劇　黑獄青蓮

乙4286

文明大舞臺新戲告白

新排應時新戲

廣寒宮

本臺特於十五十六兩夜排演新戲廣寒宮以慶佳節所用燈彩均係新由泰西各國採辦上等靈巧之件鮮艷異常輝煌奪目參以電光水法一經配用便覺五色十彩與衆各別洵空前絕後富貴華麗之應時新戲也　大舞臺白

乙4278

文明大舞臺廣告

禮聘內廷供奉著名花旦

路三寶

路藝員著名花旦前數年曾經在申演唱無不稱許自在京當差唱工較前愈進現由本臺特挽至友起京不惜重資厚禮延聘路君聲音清脆珠喉輕圓唱作兩工均臻上乘現已到申靜養數天擇吉登台屆期務請諸君早臨爲盼　大舞臺白

乙4277

法大馬路卜鄰里口鳳舞臺

十四禮拜六日戲正廳每位一角特煩全班文武名角准演拿手好戲

王東樵 李密降唐　小云峰 四郎探母　金桂喜 落池水驛　蕭翠喜 [?]孝牌坊　韓孝峰 奪取西城　賽瑞雲

筱寶珊 王慶祥　雲裏飛 賽同來 小寶成　火燒翠鳳樓

賽燕雲 五月仙 大下江南　金翠英 酒樓戲鳳　王福貴

沈翠芬 小奎官 金翠芬　龍圖公案　韓琪殺廟 鍘美封官

十四夜頭等正廳每位五角本舞臺日戲每逢禮拜三禮拜六日准演

小菊芬 目蓮救母　小雲峰 天堂路州　金翠喜 富春樓會　蕭翠喜 鴻鸞天禧　韓孝峰 小菊捉放　小奎官 芬曹操　沈翠芬 蝴蝶遊龜　王福貴 盃山

賽瑞雲 筱寶珊 飛來鳳 賽同來 雲裏飛　一條黑魚　水淹泗洲城

伍月仙 恩曉峰
金翠英 賽燕云 紳商特煩全本 雙蝴蝶夢 莊子點化田氏劈棺
賽小馥 金翠芬 官長特煩好戲 硃砂痣 爲善得子

◀電話一千七百五十二號▶

石路中新開迎貴茶園

八月十四禮拜六夜戲正廳洋二角特請京都內城府超等文武名角

張德祿 譚月明 葛玉廷 王瑞雲 李少棠 陳嘉祥 四壽發 張德俊 劉永奎 三盞燈 彩上飄 張玉林 李德山

桃福寶 劉蕙瀾 王寶山 潘喜祥 錢錦雲 五月仙 張長順 高慶珍 張雲亭 王德全 劉全瑞 陳燕奎 李年棠 童子紅 畢富成 陳福元 孫寶奎 王翠芬 丁俊才 張和福 奕春奎 王振奎 張春慶 張錦芳 段三慶 陸鳳春

重排特別改良悲歡　全部珍珠塔　離合文明拿手新戲

◀本園新裝電話三千五百四十四號▶

文明大舞臺夜戲頭等正廳五角

十四夜頭等正廳五角二等正廳三角特別包廂六角三層包廂四角

金慶奎 小魁仙 四陣風 草上飛 云中鳳 龔云仙 沈韻秋 殷春虎 劉坤華 喨寶蓮 王永利 沈月來 粟中鳳 白文奎 伍月華 何金壽 趙如粲 小桂枝 何家聲 何金壽 小桂枝 萬盞燈 呂月燿 趙如泉 白文奎 何家聲 薏少山

太師回朝　賣馬當鐧　謝水福四　于永海潮　袁洪福金　曹桂林頂　吳劉連盜　鳳春環御　鳴秀套馬　草上飛雙　龔云仙白　曹桂林水　袁洪福灘　徐打子　春發放逃　小仙諫　金鳳慶夫　劉阿權告　諸燕卿父　水仙花 壽長 殷春虎

鵲橋相會（新式雙轉大舞臺）

◀本舞臺電話五百九十五號▶

文明大舞臺

禮聘內廷供奉著名花臉

納紹光

納藝員素工花臉京津著名向在內廷供奉久爲宸鑒欽賞茲由本台特挽至友京不惜重資厚禮延聘納君年富力絕中氣充足聲音洪大唱作兩工均在大奎官小穆兩人之上現已到申靜養數天擇吉登臺屆期務請諸君早臨爲盼

乙4297

十四夜即禮拜六夜

洋商煩演三齣好戲

白水灘　謀夫告父　鵲橋相會

自來血爲鐵血競爭時代之至寶

北[?][?]發自日本東京神田

由南京分號張樹人君轉達

周身痠痛祗東後胃口失和飲食難以下咽肚腹終日精神疲倦鵠面鳩形曾購有○○貴藥房人造自來血半打服下數日不覺精神爽快血液日漸充盈本日薄弱身體今日忽變強壯欣悅奚似何幸如之閣下亦當爲我賀○是自來血眞有奪天地造化之功爲鐵血競爭時代獨一無二之至寶也特書數語以鳴謝忱此佈即請大安　弟章培埜頓首　中歷冬月初二日

○○券一張值洋一角方不致悞

自來血價目　大瓶二元　每打二十元　小瓶一元二角　每打十二元　○託局函購原班同件○諸公光顧請認明老牌商標每瓶附有五彩認眞

總發行所上海四馬路老巡捕房對門五洲大藥房抄登

五洲大藥房主人台鑒秣陵話別數月於茲啓者弟七月間東渡身歷汪洋海洋甚駭人[illegible]中央波濤萬丈[illegible]輪顛簸頭暈眼花昏昏嘔吐杯水不進[illegible]

乙4272

保裕亨茂　保險聲明無錫更易經理廣告

本行無錫分經理自西九月一號歸裕康綢莊內鄒君恩培經理倘蒙紳商賜顧請與鄒君接洽可也　本行特白

乙[illegible]

失票聲明 乙4287

今遺失昇茂莊第三千四伯號計洋一百元十四期在路遺失望各號切勿收用特此登報 王同與

上海南市冠香號
中秋月餅上市

本號仍增中秋佳節月餅聘請名師選配品料精良巧製○五仁什錦荳沙荳蓉月餅每元四盒○加頭百菓五仁金腿玫瑰冰皮棗泥蓮蓉月餅每盒洋四角百菓小月餅每盒一角運子糖每元四斤廣東香腸每斤洋五角六分中外罐頭食品蛤士蝶送禮品物一濟格外公道函購立奉○賜顧請至十六浦外雖新舞臺北首便是○一設霽紹碼頭大韃里口分號交易可也

英國司蜜司諦芬電氣樓梯廠廣告

本廠專門製造電氣升降樓梯極爲穩妥與別家不同上海建築家稱爲巨擘近年來已裝置數十部南京創設南洋勸業會集亦向本行訂購并經售各色大小邦浦即抽水機器價廉物美請至本行幌房接洽可也 上海北京路六號祥泰洋行白

禮拜二拍賣
上等住宅木器
魯意師摩洋行
始創自同治十三年即英一千八百七十四年

准於十七日十點鐘在本行拍賣上等住宅所用書樓間大菜間房間寫字間廚房間各色細巧家私並廣東紅木圓檯椅子色花架房間色銅床大油畫鏡銀器刀大色細巧磁料器大菜色絨檯毯油鉛洋琴電氣風扇一切花名零星不計各客欲看者於十四日起每日可看此佈 魯意師摩洋行啓

寶和洋行
代理拍賣各種股份

啓者小行專爲代客拍賣各種股份每逢禮拜二拍賣倘貴客有股份欲出賣或囑小行代爲拍賣祈即將股份並過戶單一併送至小行如貴客欲先借欵即向小行商議墊付可也拍去之後佣金一例照算拍定隔日付清特此字佈 寶和洋行啓

禮拜三拍賣
押欵貨 並淨漬貨
魯意師摩洋行
始創自同治十三年即英一千八百七十四年

准於十八日下午二點半在本棧拍賣由押欵撳來象皮鞋十一箱硃紅品紅桃紅品藍綠青蓮各色顏料五十箱長毛絨毯六包十號保險燈芯九包計二千餘磅西式象皮鞋九箱鶯哥吊燈二箱鐵蓋保險燈八箱料壺手照燈七箱湯磁飯鍋念五箱毛冷衫八箱芹酒五十五箱汗衫五箱火酒五十箱等貨不計此佈 魯意師摩洋行啓

禮拜三拍賣
鐵床
魯意師摩洋行
始創自同治十三年即英一千八百七十四年

准於十八日下午二點半在本棧拍賣雙人鐵床十二箱等貨不計此佈 魯意師摩洋行啓

（奉諭拍賣）

吉祥街復盛協烟紙店欠租藥店逃避票奉公堂論限三天准十七日下卞二時在該店拍賣生財以償租欠此佈 法捕房白

禮拜一拍賣
充公貨
魯意師摩洋行
始創自同治十三年即英一千八百七十四年

准於十六日上午拾點鐘在江海關棧房拍賣充公茶葉銅皮料珠綢緞羊皮藥材各種雜貨另物不計如要看者可於當日早晨八點半至九點半止此佈 魯意師摩洋行

禮拜一拍賣
公信貨

准於十六日十一點鐘在本棧房拍賣三磅半至七磅軟硬漿岳陽樓官詣圖財星照彩美八壽鹿羊牌綵蝴蝶祝壽圖綠氣球立馬牌各種洋紅布等餘貨不計此佈各貨均限二禮拜內出清 老公茂洋行啓

禮拜一拍賣
流冰廠作場
水木料等
寶和洋行

准於十六日下午三點鐘在虹口新碼子場對面即商務流冰廠內拍賣青方紅方磚頭一萬餘塊黃沙石灰紙金灰三和土洋松企口板桐油板竹篙芭山木腳手木共計萬餘根並一應另星木料料房等貨不計拍後當付定錄限隔日出清准十四十五日先可觀看此佈 寶和洋行啓

禮拜一拍賣
本機料布
瑞和洋行

准於十六日兩點半鐘在本棧拍賣淨貨公益十四磅三羊三馬十三磅半綠星十四磅半壽星本機粗布共三伯餘包限二禮拜出清特此預聞 瑞和洋行啓 乙4275

壳件洋行
禮拜三拍賣
引擎爐子及各種機器

准於本月十八日下午二點半鐘在楊樹浦戚要瑪路怡和紡絲廠內拍賣大號康邦引擎一部大號爐子一只各件俱全叉各種繅絲機器各種紡絲機器數十部以及地軸飛輪幫浦皮帶什物甚多不及細載屆期務請駕臨該處面拍可也特此佈聞 乙4234

（遺失存簿）

今遺失信成銀行存簿一本天字第三千一百七十七號洋一百卅元戶盧禮宏已向該銀行說明作廢另行補給新簿特登申報中外報聲明 盧禮宏白

鳳舞臺廣告 4271
王克琴

十八夜 遺翠花 贈銀三錠
十九夜 雙釘記 謀弒親夫
二十夜 忠孝圖 殺狗勸妻

鳳舞臺新劇廣告 4272
新排文明時事改良應節新戲
善遊廣寒宮
十五夜全班文武合演

禮拜日拍賣
新谷洋行

准於十五日十點鐘在北四川路七十三號拍賣外國上等房間木器鐵床椅子東洋雜貨零物不計 乙4289

禮拜一拍賣
魯意師摩洋行
始創自同治十三年即英一千八百七十四年

於十六日二點半鐘在寧波路本棧拍賣克魯森成金圖色花緞相面色素羽綢八鳳圖色花羽紗成金圖毛花呢爭雄色厚呢斜地呢布織花洋紗德華施色泰西緞威厘元色泰西緞爭雄圖白邊元羽綢錦和花線呢藏青嗶嘰絨錦隆冲素綢榮華捷報圖花羽綱裕昌立裏鏡色素羽綢立興鴨牌花緞禮和花緞美隆十磅市布等貨此佈 魯意師摩洋行啓 丙621

禮拜一拍賣
上等住宅木器
寶和洋行

准於十六日上午十點鐘在海四克路廿八號內拍賣上等房間式書漫式大菜間柚木三扒檯椅酒架火爐鏡柚木捲篷寫字檯椅衣帽架全鋸單雙八鐵床地瓷黃綢紗窗簾書鏡藤椅氷箱大花式茶杯盆房磁浴折畫椅自衣火並電茶燈傢伙二百磅電汽風扇東洋東上等洋琴留聲機器唱戲片子西洋鏡色勒麥多火爐並一應上等木器另景什物等貨不計准十四五日先可觀看此佈 寶和洋行啓 丙622

禮拜六拍賣
花草
魯意師摩洋行
始創自同治十三年即英一千八百七十四年

准於十四日十點鐘在本行拍賣各種花草盆景樹木等類不計今日可看此佈 魯意師摩洋行啓 丙620

禮拜六拍賣
上等花旗皮鞋
寶和洋行

准於十四日上午九點半在本行拍賣上等花旗時式黃黑皮鞋二百五十餘雙均無限價准十二日下午並十三日全日先可觀看此佈 寶和洋行啓 丙617

禮拜六拍賣

啓者禮拜六即十四日十點鐘在本棧不限價拍賣各色海馬牛牌鵝牌無牌等呢各種八仙毋子利市孤頭鴨魚洋紅標等貨此佈 義記洋行啓 丙614

禮拜六拍賣
股份
魯意師摩洋行
始創自同治十三年即英一千八百七十四年

准於今日十二點一刻在本行拍賣各種股份花名不計舒滙克倫邦股份一千餘股此佈 魯意師摩洋行啓 丙62

（羣仙茶園）

十四夜戲價目正廳每位洋四角

金琳金馮尹小賽賽李林尹小賽
秀月　子桂蓉月勝寶黛鴻蓉寶
英梅處梅亭仙樵奎奎玉蘭仙奎

忠梅鐵魚明大𡛼借廟拾失空斬
孝龍美藏月　捉　拿　玉街城馬
牌鎮案劍珠　費德公　鐲亭計謖

（新闢四明和記文劇場）

十四禮拜六日准演檯包二角

吳云堂 陳月峯 應佳芳 仇云奎 王詩玲 陳慶財 潘珊泉 李如意 顧文蘭 顧九蘭 徐玉蘭 徐月蟾 徐黑虎

顧福林○○○○▲▲▲▲▲▲
顧云豹（盧花記）○全本○
奪武魁▼▼▼▼（琵○琶○記）

十四夜戲正廳四角登樓五角

王鐘聲 顧九蘭 戴天福 顧文蘭 徐黑虎 顧文蘭 仇云奎 徐黑虎 陳月峰 顧九蘭 李如意 應桂芳 顧云豹

千天喜頒演嘉大法云室徐玉蘭
金雙　打　張震彪云木吳祥云
記幾綠花鼓（三本四本四香綠）

鳴盛公記梨園

八月十四日禮拜六日戲
正本 陳漢下山救一虎
◀薛丁山三棄樊梨花▶
全班文武拍演
夜演成套

三英戰呂布 王允獻貂蟬
新蛇王蘇 札腳昭 武松昭 聲架棠

日首價：特等大洋三角 頭等大洋二角 二等大洋一角半 三等小洋一角
夜本價：特等大洋五角 頭等大洋三角 二等大洋二角 三等小洋角半

（失票聲明）

今遺失晉和莊本月初八期第一萬一千三百四十六號銀一百五十八兩五錢一分又本月廿一期第一萬二千五百九十號銀一百六十三兩一錢五分以上兩紙均向前途說明作廢望各寶莊號切勿收用故登申新二報聲明此佈 森記白 乙4288

（江海關諭）

照得本關現有充公八綢貨八十斤紅茶七百七十四斤綠茶二百五十斤羊皮馬褂七十五件白粉四十五担藥材二白三十斤黃銅片三百五十斤樟腦一百六十斤鹹魚一百二十斤其餘洋廣雜貨不計訂於本月十六日上午十點鐘在本關棧房拍賣特此諭知 宣統二年八月十一日

大清宣統二年庚戌八月十四日共二張

申報第一張後幅

西歷一千九百十年九月十七號禮拜六

御醫陳蓮舫門人謝明夫仍寓四馬路

一家春對衖東華里 門診小號三角大號六角 出診一元路遠加倍時疫急症隨請即到同鄉學界一概不計 同人公啓 6.9

專治噎膈及胃真狗寶

大凡藥力之功歸於專其效必非常狗寶爲專治噎膈反胃聖藥者良以狗屬戌土胃亦屬土以土制土易如反掌况乎蘊結成寶宜尅治之功耆故無論年久新起噎膈反胃纔滴水不進者輒用二三分奇功立見重症六七分足毅除根勿輕視也業已馳名毋庸細述惟近來假冒混充甚多購者留神每分價洋二元無扣開設在六馬路格致書院對面萬森醬園隔壁弄內一直望南見第三圈門轉灣老仁壽里巷內新昌人參號便是 4137

○○○○○○沈製鏡面 青年男女 ○○○○○○散之神驗

愛面如冠玉

彙集謝信千函裱成條幅人人可看以證靈驗實據售價羊脂珠粉雙料鏡面散每洋二瓶每料六瓶二元半單料每洋五瓶每瓶二角半

看看

久仰人壽醫藥室主人餘年大國手操技貴妙術與濟世醫丹鳳樓慕藺愧未識韓爲悵僕少年嗜酒中年因病嗜洋烟今十有六載今烟癮雖已戒去烟容枯稿幾無人形兼之酒刺瘰瘰每年逢春大發雖無妨害甚屬可厭去冬曾購亭製雙料鏡面散二料藥未用罄其烟容果然退盡酒刺至今未發兩頰紅潤頗若冠玉心感無似報謝將治愈總由請登各報俾中外同胞抱面上雀斑粉刺油光紅點烟容等類有所問津也 北京後門內荷花池西三元巷南瑞公館內瑞澧吉人氏啓 3986

人壽醫藥室 開在上海山西路即盆湯街大街集益里二衖對門只此一家北京總經理前門外華英藥房

上海美租界仁智里十三弄括打藥房一家發售○每小盒一元全料五元無扣遠路函購概加套匣攜帶極便

立愈痴癲狂癇萬金不易膏

此膏共用中國珍貴藥品念一味製煉而成不製丸而製膏者因丸藥性滯見功遲緩不及膏滋易化可以立刻見功也如或不信嘗試癲狂大發之時或則持刀弄棒登屋跨墻狂歌怒罵大哭不止或即自言自語沉沉默默如醉如痴昏迷不醒即用此膏四錢開水冲服後立刻平定清醒前後判若兩人故發售以來無論男女老幼痴狂癲癇雖多年重症久醫不愈服此一料無不除根永不復發膏用潔白玻璃盒裝全料可服三十次小盒可服五十次初起輕症連服一二盒已足斷根注意原方詳列仿單凡艱於寄帶者可以照方製服無不神驗 4217

驥製半夏 痰喘之止 述

僕患痰喘從壯至老從未有一刻舒暢飲食其中病情旁不忍言每交四時八節雨晦風淒之際必然加重今秋更甚膩痰咽喉膠結喘咳晝夜不平胸膈疼痛頭目昏花一切飲食難於下咽病骨支離奄奄待斃歷服醫藥及蘇申各家馳名咳嗽諸藥終屬不見起色自維年逾知命來日無多欲想將病脫體除非再世爲人孰料命有救星堂弟伯銘素諳醫理由申到家特地來候見僕情形頗形棘手謂織有上海驥香廬崔製半夏可以爲救我屢經試服極有效驗惜乎片刻不能到手即著人乘坐火車到滬購買兩大盒試服之餘居然制勝出奇高出他家百倍能於頃刻間痰喘立止氣息和平服畢二大盒飲食起居竟毫無病狀始信人間果有仙丹可惜病人求之不獲耳僕早服此藥何至身受多年疾苦銘感寸衷不敢自秘謹書大略以表厥功順請大安不一○附近假冒須認明五開間門面上有藥紙包驥雲氏肖像切切 蘇垣闕南首黃季賞啓

上海盆湯衖過走絲業會館路口寗波五開間門面驥香廬驥雲氏總發行所啓 4120

陳蓮舫敬告病家註意

當此白帝司令已涼未寒之時衛生偶或不愼二豎即易相侵鄙人長歸獅里連門者頗有勞頓之憾嘗顧及門惟徐氏子基學識最優且出道多年閱歷亦廣深得醫中三昧凡內外婦幼諸科莫不發皆中節遇有危險重症每每先得我心申地故審抱恙者可向英大馬路集益里南口徐子基處就診可也 珠溪陳秉鈞啓 4020

名醫介紹 毒門聖手

胡蘒香醫士○包醫○白濁○梅瘡○住二馬路石路西鏡中天照相館東首○誦清堂藥室

白濁下疳梅毒等症西醫謂之花柳病吾國素無專科自海通以來妓院林立毒氣流播傳染益多患之者每多貪速求效治之者又皆霸藥亂投一朝失足貽害終身至可慘也吾友儒醫胡蘒香先生素精岐黃而於花柳病學尤爲注意研究病因之所在貫通中西治法在申行道診多年凡他家所不能醫愈斷根者無久年淋濁以及楊梅瘋痛透頂穿鼻一切梅毒重症均可包醫全愈奏效如神弟等介紹多人百無一失欽佩之餘用敢告世之患毒者 姚文藻 席廿青 彭梅伯 郭頌青 仝啓 2407

新出玲瓏雪月山房百梅圖

鮑君寄安以善畫名而梅尤出色然人品高尚不易求得自乙未年謝絕世情焚香一室暇則潑墨作戲以寫梅自遣寫畢即秘之篋中不肯示人近爲友人所勸擇梅花百幅遍徵題咏用石印以公諸世分四巨冊清奇濃淡無法不備名家題咏約三四百首正草隸篆無體不有洵書畫之津梁藝林之寶笈也每部價洋兩元 寄售處中國圖書公司集成圖書公司廣東江西漢口蕪湖文盛書莊 上海新馬路文盛書局啓 2484

山東博山玻璃公司招股票頭標三萬元九月二十日開標

本公司加彩招股票係稟蒙山東巡撫部院批准咨部立案山東博山本公司自今九月份起開辦加彩招股票按月當衆開彩額設三萬張每張分列十條全張售洋五元分條五角所中紅票比各公司格外增多不中之票仍可折半換股其紅白票在博山總公司與上海招股處及各省分頭處均可換股兌銀惟前有五月份紅票與六月份票一切票款收兌均以八月底截止早經登報聲明務祈前購分票諸君切勿自誤爲幸現又新到明淨平片玻璃價廉物美欲購者請至本公司面議可也 上海南市業盛里博山玻璃公司招股處啓 4282

緊要新聞二

錫督奏陳奉省編造册報之爲難 奉天

〇東督錫制軍日前將清理財政局所編光緒三十四年支欵說明書暨宣統元年季報各册咨送度支部查核並將辦理爲難情形具摺奏陳云奉省從前欵項出入均以報銷爲準地方官吏墨守成法相沿至二百數十年之久驟令變通舊式分類報告率强附會所在皆是甚至一册之內欵目糾紛次序舛亂駁不勝駁嗣經該局改定西安縣年報册式分發各屬示以標準辦理稍有端緒然細加審核錯誤尙多仍須駁查更正始能一律此造册之難也奉省兵燹之後案卷散失財政源流本難考證加以近年新政迭舉支用浩繁名目愈多欵項愈雜該局開辦之初並無舊案可考每核一欵必須調取別署案卷詳查收支原委鉤稽方有把握較舊設局所之有案可稽無待另行調查者已屬事倍功半而省外旗民各署於平日剔歸外銷及一切陋規向不開報等欵尤非僅查省署案卷所能得其眞相必須多方詳查令其和盤托出此覆核之難也奉省庫儲支絀遇有大宗發欵往往東挪西湊設法應付有初抵旗餉之欵後撥廉俸者有初抵廉俸之欵後撥旗餉者且有省城發欵不足由省外就近州縣征存各欵內零星湊撥足數行文給領者此外如甲收乙支此入彼出之欵更屬不一而足牽連套搭棼如亂絲該局彙編總册若不統盤籌畫按欵清釐則重收重發誤入誤出之欵不勝枚舉而各處送到册報其中列欵之多數逾千萬旁搜博采分項釐剔非倉猝所能集事此彙編之難也他如委員調查行文往返延緩稽遲亦動與編造報告期限有礙竊維清理財政爲試辦預算決算基礎臣迭經督同該局總會辦及監理官嚴率局員不分晝夜先經依限將盤查司道局庫收支存儲各欵清册暨宣統元年春夏兩季收入季報册光緒三十四年全年收支總册並說明書元年秋季收入季報册支出季報册冬季收入季報册又三十四年全年旗署收支報告册並說明書陸續咨部備核茲復將宣統元年春夏冬季支出季報册暨補編册並三十四年支欵說明書一律編造完竣細加查核辦理尙屬賅備奉省積弊相仍匪伊朝夕此次經監理官熊希齡等悉心籌畫認眞考查用能綱舉目張爲預算決算之根據雖與期限稍有逾違然理以審愼而益明數以詳求而愈確此不得不愼重圖始以斷悉合部章者也

(下略)

警道議設游民習藝所之偉畫 武昌

〇署警道黃祖徽以游民乞丐實緣青年失於教養以致不能自謀生計特仿四川乞丐工藝廠河南游民習藝所辦法就省垣大東門內舊有警察東局空屋改造遊民習藝所一處收納此輩及不肖子弟入所習藝以二百名爲額俟經費充裕再漸推廣所習之藝無論粗淺手工及雜役苦工均定以二年爲限期滿者察驗工藝果優給與卒業文憑准其請保出所自謀生計如工藝最優者即提充本所教習或外州縣習藝所教員其資質駑鈍不堪習藝者即派充雜役雜工以服勞時間定爲科程至其製造品物每售價若干除成本外以五成提作經費五成給與工價出所代爲存儲俟本人出所時照數給還以資謀生茲將所訂工藝科目列下

一籐器 二草帽 三草鞋 四繩索 五織布 六靴鞋 七縫紉 八小木工 九洗濯 十雜工

瓊崖道密陳疏濬海口政見 廣州

〇瓊崖海口疏濬港道一事迭經督院札行司道悉心籌議茲據瓊崖道以此事關係重大籌欵不易特再體察情形逐一詳晰稟陳大吏一工程尙須核實也查英國工程師柯倫治所議第一欵築深水港辦法需銀七百餘萬元爲數太巨現因無從籌措其第二欵係先將沙泥挖開建築海磡可容食水十尺之火船停泊港內亦需銀五十八萬七千六百元仍須時加疏濬難保不再淤塞縱將港內挖深僅能容食水十尺之火船是商輪仍不能入港泊岸起貨與現在之用船駁載相去無幾而港外十餘里海面設有風浪仍屬危險且沙隨潮湧隨濬隨淤尤爲可慮現法領事何始康已有薦人另估之說倘工程未竟欵已不敷或藉口他故要索增籌欵項又將何以應之論者謂不如自設濬港局雇用民夫民船用中法挖濬所費不至如此之巨似較切近此宜審愼者一也二借欵恐啓干涉也查近來築路各國往往要求借欵各省紳民堅持拒借定非無見現法領事已有倘須借欵必英法德三國分借方合之說德領事亦有囑貨德國機器挖泥船之事是一借外欵外人紛紛干涉實所難免論者謂與其向洋行借欵利權悉授諸人不若向中國銀行借欵利權仍操在我但不識能否照辦前制憲張電飭毋庸各國輪船公司分認估費具有深意此宜審愼者二也三攤還恐滋紛擾也瓊島出產無多海口生意祗有此數除洋稅常稅府稅外近來籌辦新政火水棉紗生猪牛皮鷄鴨蛋紙簿爆竹等莫不有捐早已羅掘殆盡若再每年攤還鉅欵重疊加抽商民更屬難堪稅司雖稱各商願意而細加訪問未必盡然是欲興旺商務適以病商此宜審愼者三也以上三端職道既有所見不敢壅于上聞用再據實密陳伏乞察核

詹天佑又將出任粵路事矣 廣州

〇粵路腐敗人所共知前次各股東票舉詹天佑爲總理屢辭不就日昨粵路公司忽接奉郵傳部川漢籌辦處電云粵路公司鑒悉前項公舉總理各股東暨粵京官咸屬望詹京卿業由本處轉達勸駕京卿以身任京張張綏川漢諸差勢難兼顧且粵路事權過濫黨論太多疊起風潮前車可鑒即使奏派前往亦須約法三章一則凡粵路所有之股欵須速一律交出統歸公司總收

支處妥爲存放生息旁人不得越俎過問二則凡關於全路支欵用人以及工程購料各事宜應歸總理隨時主持股東暨紳商不得干預掣肘三則凡彼所辦各路與革各事均自担其責任勿許旁參異議縱有欠當之處亦須俟屆一年期滿刊報佈告時始准任憑公衆評論如平日有敢仍前造謠反對者各股東應即協力維持查明嚴懲似此數端若股東信從認可或可勉爲其難等語呈明堂憲核奪查所稱各節均係今日實在情形現奏派在即究竟各股東對於所約三事是否認可希早詢明電覆以憑回堂辦理盼切籌辦處江印未知該公司如何答復也

分類新聞

政界

度支部電飭豫防鋪張報銷 湖北 ○湖北財政局正副監理官程賈兩京卿昨奉度支部電飭略云各省造報歲出歲入各欵動輒虧欠數十萬數百萬甚至數千萬不等其中恐有弊竇嗣後該省造報出入欵目有無隱多報少鋪張支銷之處務須確切密查據實電復事關清理愼毋隱匿干咎度支部江　慶二

限期實行舉辦印花稅 杭州 ○近年捐輸繁重民力凋敝印花稅萬難舉行今歲春間杭州商務總會開會提議茲事無一人不反對以故遲遲至今迄未實行浙撫增中丞當以印花稅章程頒行已久何以尚未實行現當憲政進行財政支絀之時此項印花稅爲入欵大宗亟應切實舉辦以供挹注昨特札催藩司尅日出示曉諭限定日期一律實行云

自治籌辦處維持調查苦心 杭州 ○自治籌辦處通飭各調查員文云本處訪聞長興縣現在調查選民與民政部另案戶口調查同時並舉戶口調查員大半係調查選民之人長興西鄉一帶現在調查戶口迭起風潮職務混淆觀聽滋惑實於自治前途影響甚大查本處奉准領發各廳州縣籌辦城鎮鄉地方自治次序及期間清單內開調查選民資格以自治研究所辦理完竣後即日爲始至遲二十日竣事期限綦迫更非遴派專員不足以促進行而免遲誤本處深恐各廳州縣爲省事起見不免牽混他案致涉糾紛如長興縣已事隱生自治前途之阻力須知調查選民係籌辦自治最關緊要之事豈容與他案調查相混合況程期至爲短促兼營並顧辦理延緩更在意中萬一急於圖成稍涉操切或至滋生事端權限不分咎將安屬合亟通飭札到該廳州縣即便遵照將調查選民職務遴派專員辦理不得兼充他案調查員俾專責成無誤期限並飭查照本處文報第四調查員辦事細則調查須知所載各節妥愼從事是爲至要

稅關整頓偷漏之爲難 安徽 ○江蘇之淮關與皖屬鳳陽關所轄三河關口毗連往往奸刁商販由該處繞越偷漏以致淮關稅收短絀現經該關稟請江督籌欵派員採辦木植前往該處排樁以杜繞越而重國課業經江督咨請皖撫轉飭鳳陽關道核議之後茲據該關道復稱三河地方排樁實於鳳關稅務大有窒碍未便遵照理合據情稟懇咨復江督轉飭知照

交涉

電准美商在梧州建設油池 廣州 ○美商三達火油公司擬在梧州建設油池案現梧州關道電稟督撫憲示遵略謂美商三達火油公司建油池事前因圖式只有油池貨倉無棧房存箱油曾經駁復美總領事於七月冬青兩電稟陳在案今接美總領事照復聲明貨倉畫除一小片將池油裝罐餘位悉存箱油等語既如此擬請照准一面由職道照將上年詳定新訂英商亞細亞油池章程十三欵並保單欵式一併開寄美總領事如概照辦寄回後即請憲示繕正簽押蓋印如有更易當再請示辦理是否有當乞飭遵等情袁督據此乃電飭張道援照英商亞細亞建油池章程迅與美領妥商定議

稅局扣留火油之交涉 杭州 ○浙撫增中丞接駐滬英領事函稱英商亞細亞火油公司運往各處火油均在上海領有稅單乃有運往溫州平陽之火油經平陽稅局須征收每箱四分之釐實爲無理之收又有火油一批因經理不肯繳出稅項平陽稅局不肯驗放請轉飭分別繳還驗放等情經中丞據例駁覆略謂火油運往平陽係落地銷售之所並非經過之地例有落地捐何得藉詞重征云云並一面札飭交涉司布政司遵章辦理

軍界

揚屬徵兵局員易人 揚州 ○揚州府屬前設徵兵局由兩江督練公所札委吳家龍駐揚徵招現在吳委期限已滿改委兵備經理科科長事務較繁難以兼理揚屬事務改委督隊官明羽林率同徵兵弁赴揚擇定城內興教寺設立分局咨請地方官諭董實力勸募

湘撫電留鄂軍清鄉 武昌 ○鄂省陸軍先後開差赴湘彈壓亂黨者惟砲隊已經調回其步隊二十九二十兩標尚留湘分防各繁盛城鎮茲二十九標標統李襄鄰君以各屬匪氛已靖軍士久戍於外荒疎操課且有不服水土染受疫症者特電稟護鄂督王方伯請將該軍召歸正核辦間准湘撫楊中丞來電以匪亂雖平而伏莽遍地現在分府舉辦清鄉尤須軍隊之力湘中兵備素單仍懇將該標留駐湘境以便調遣王方伯當即電詢瑞制軍應撤應留得復再定留駐並咨會張提軍轉飭李標統於駐湘軍隊切實教練以備部派檢閱員到時再徵調回鄂合操

荊旗退伍兵由京回漢 漢口 ○京畿陸軍第一鎮編練有年其中兵士多由各省駐防旗丁挑選茲因兵役義務已滿各兵士理應退伍所有湖北荊州駐防原選旗兵七十餘名現由新簡荊防將軍聯留守芳特派該旗才家（旗官名）松潘督送回籍並各給川資銀三十兩以示優待聞日昨該旗兵等已乘火車回漢不日即附輪赴荊州防地以資鎮守

學務

辦學者之智識果如是乎 揚州 ○揚子縣職員汪寅生等稟請設立貧民簡字學校奉提學使批云汝等在萬壽宮設壇扶乩煽誘愚民不分男女晝夜混雜實屬大干例禁今因暑假回籍被學生窺破將犯禁各物送縣請究乃尚不知歛迹以倡辦簡字學堂來司朦稟希圖抵制封禁殊屬膽玩萬壽宮房屋應照該縣教育會所議辦理汝等如敢出頭阻撓

定行飭縣按名提究貧民簡字學堂亦無須汝等與聞也

鄂學籌辦女子視學講習所 湖北 ○鄂學高文宗查鄂屬女學風氣漸開相繼稟報成立者計數十堂但女學爲禮教所關流弊尤應預防亟宜培植女視學人材以臻進境聞擬於幼稚園內開辦女視學講習所即將女師範功課最高女生遴取二十名入所教授一年畢業派往各屬視學云

實業

續議鼎慶兩莊攤欵事宜 杭州 ○鼎記慶餘兩莊收欵困難經兩憲委商由商會飭令股東設法籌墊訂期十一日開會決議是日下午三時首由顧總理報告浦江縣來文分別傳觀次云陸氏代表丁君和甫因事未到改請潘經理代當由潘經理宣言丁君業已會商委託之慕周德生二戶承認將應繳之三萬六千元從速設法惟陸讓卿一戶經濟困迫一時實無能力擬欲分期籌解惟今日丁君不到鄙人難以作主繼由章周兩委員面託張君筱莊即日與陸股東籌商墊欵辦法藉維大局且云今日人數不多代表亦未與會於事實無效應請貴會切實函致兩莊股東暨代表查帳員議董等定於十四日下午二時再開大會風雨無阻均應一律到會勿得延誤浦江劃欵亦改於是日決議衆認可兩委員又云弟等昨日奉到中座嚴札凡兩莊股東墊欵攤還存戶萬不能再緩勒限趕速辦理應請潘君明日即行會同丁君和甫向陸氏股東切實商妥預備十四日決定慶餘莊善後亦於是日同決顧總理又報告慶餘經理孫茂臣辦事兩年而副手傅芝馥任事已十餘年一切全權半在掌握現在股東孤貧該副手不得置身事外兩委員領之即散會

咨明舉定三佛枝路湖南總辦 廣東 ○袁督准湖南粵漢鐵路公司咨呈略謂竊查三佛枝路湖南總辦蕭編修榮爵去臘回湘迭次力辭情詞堅切未便強留公司公同商酌推舉代人頗難其選且行車處總管洋員連德屢經鄂總辦盛守景璿粵路公司董事局緘電分馳劣跡多端無一不有妨路政即經公司緘請貴督部堂委員查復亦謂該洋員種種妄爲均有確據是枝路一切事宜關係至爲緊要首在從新整頓以爲懲前毖後之計查公司辦事員前雲南候補道胡璧歷任邊要政聲卓著且經公司公推在公司辦事于枝路情形先已熟習除由公司咨請即以辦事員名義前往接辦三佛枝路事宜並會合粵鄂各總辦秉承貴督部堂將枝路各種規則切實整頓用人理財破除情面分別去留大致以汰糜費裁冗人慎採買堅工料爲宗旨所有各項工程欵項添置興業事宜仍隨時咨呈俯賜鑒核備案

雜記

革員朦補參將 安徽 ○已革遊擊王維與仍以原職朦混在甯供差有年江督未察竟將該革員奏補安徽六安營叅將嗣經查悉係已革人員殊難徇縱頃經江督會同皖撫具奏將該革員驅逐回籍不准投効他省以示懲儆

護院偏袒協統 武昌 ○前第八鎮十六協統現充左路巡防隊統領劉溫玉菜與宜都縣民人吳懿芝之妻有染近因調差出省遂潛將吳妻携往不令會面該民人情急乃赴督轅控究而作詞之人不文語多欠通王護院又有偏袒劉協統之意遂批駁之曰據禀情詞甚屬支離顯有揑飾即使實有其事亦應赴地方官衙門呈控來轅越訴殊屬不合且所稱霸佔爾妻之劉營務即協統究係何人又不能指出其名應不准理云云嗣聞已有軍界中人出爲調處矣

警官被訐嗜烟之查驗 武昌 ○鄂省警界自科員區官至巡士警勇沾染烟癖者甚多如公所之某科長有取締烟禁之責而日吸公膏數錢屢有人攻擊之警道以其能與報館通聲氣保全警界名譽良多故置不問茲者復有人投遞匿名函攻訐中區第三分區區官王某素有烟癖並未戒斷黃警道以案關區官吸烟虛實均應徹究飭該區官即赴禁烟公所投驗聞該區官不服謂此項無名函難以憑信今道台因此致疑我有嗜好則內而公所外而警區形跡可疑之人不可縷數應請一併調驗並攀出某科長以爲要挾不驗之計又請查究挾嫌投函之人黃道幾爲所窘調驗之舉恐將作罷矣

彩票議禁銷售之動機 長沙 ○湘省諮議局以近年銷售各省彩票暗耗民財際此預備立憲時代財政困難不宜有此損失特於日前提議自本年九月初一日起不准銷售已經決議呈請撫部院核准除咨行開辦彩票各省查照外昨已札行藩司巡警道通飭各府州廳縣一體出示嚴禁矣

清談

嗚呼鐵寶臣又南下矣

我聞前次鐵寶臣之南下也風聲所播舉國騷然朝廷至爲左遷邵陽魏制軍以利其設施三江兩湖望風生畏卒之市虎杯蛇朝廷納某樞臣之言中途召回不竟厥施而罷今者鐵寶臣又將來矣我不識此次風聲較之前次何如

我聞前次鐵寶臣之南下也體朝廷意旨以裁減浮費爲目的爬羅剔抉不遺餘力而江南諸新政受其影響自是以來一蹶不振說者謂與剛故相之清賦同工異曲皆足以縮小疆吏行政之範圍而爲部臣集權之先導今者鐵寶臣又將來矣我不識此次之目的較之前次何如

我聞前次鐵寶臣之南下也魏邵陽左遷李劉陽出鎮而南洋一席遂以周玉山繼其任自是厥後江南大吏拔趙幟而立漢幟三四十年湘人之勢力一落千丈遂有不可挽救之勢說者謂鐵寶臣之效力實足以左右江南之政界也今者鐵寶臣又將來矣我不識此次之效力較之前次何如

或者曰王臣蹇蹇匪躬之故前次之鐵寶臣爲練軍計爲籌劃國用計此次之鐵寶臣爲經武計爲變通滿漢計彼一時此一時也噫嘻詢若是江南之福生民之幸也

史乘

劉文正統勛

劉文正之以宰相督中牟河工也一夕出館舍微行河干見鄉民輿送禾稭者數十車俱露宿河干人牛皆饑疲莫能興老少相對欷泣異而詢之則對曰吾等皆某縣民也去此三日程奉縣官檄輸送禾稭至此而收料某委員每車索錢數千錢不出料不入吾輩窶人安所得錢淹留已將旬日所齎已罄即欲逃歸亦不可得是以泣耳公聞言疑信參半乃語之曰吾亦來輸秫稭與某官手下人素相知頃已識矣今經爲汝等識之乃獨其一車去至料廠詣某委員處委見其面目光澤衣履鮮潔疑爲鄉間富室也乃倍索錢十餘千公略與辨輒大怒令從者以鞭笞公逐之出而扣留其牛車公急遁回館立命材官持令箭縛某委員至一面召河帥議事委至略詰數語即命牽出斬之河帥率長跪爲緩頰良久乃命釋回以重枷枷之數十荷以大校枷號河干諸廠委員悉震懾次而鄉民輸料者隨到隨收無敢稍留難矣

三洋涇橋 德裕當滿衣廣告

本當始創出售滿衣以來已逾十載歷承朝野最高者歸門莊舊其餘統發各處衣莊故門莊所售者均屬上等市貨素承各路所推許今又新出綢綢棉夾衣服甚多各色羅紡紗衣山積照碼劃一定價格外克己兼當中國大小龍洋照加兼一概請認三洋涇橋南首本當石庫門內庶不致誤現因仿效日多特再登報聲明 德裕當白

乙3994

承嗣子王福欽聲明

先嗣父遜臣之妾施氏不守婦道已經扭控公堂斷離押辦尚有遺腹一男並七歲一女王姓收養歸宗在案查故嗣父遺下將卿記票一紙計洋二百元隨觀型憑票一紙計洋三百元傳芝麟收票一紙計洋一百元均被施氏捲去又查裕瑞豐存項錢票一紙剩票一百兩又王裕記名下股開晉泰號計資本洋六百元業已憑中向各友號說妥讓奉祖母之命將以上各款暫歸余收管撫養兩孩將來女嫁男婚自當交待清楚以對先人於冥現將陸續三姓票據在外嗣後出現作爲廢紙倘有人執票向各姓去討換者作串騙而論除稟英公廨備案外爲特登申新兩報聲明

乙4981

招僕廣告

廈門有一西人尚未娶妻現欲雇用一僕惟須相貌端正身體强壯年紀在二十五歲以下能操英語者始爲合格如有願服此役者望將本人全身照像（祇須側廉者即可）並叙明何處人氏現寓何處交申報館轉寄廈門該照相閱看後仍當寄還原主也

乙4982

佳製 哮喘氣急丹 救命之寶

此丹乃本廬第一家創製行世

人體百病莫苦於哮喘氣急之症牟利之徒相率效尤皆由皆是致使求藥之人無從辨別玉石良可慨也考哮喘之症皆從氣衰感寒邪而起此外亦有腎虛火不歸經陰虛金衰火鬱更有痰火鬱於中風寒束其外者當盛發時聲嘶氣促頑痰上壅甚至水漿不能下咽片刻不得安臥瞬目喘吼旁人不忍目覩本廬創製此丹竭十載之心血經萬人之試驗有功卓著凡病不瘳早已馳名中外頌聲載道茲當天氣病發之時特將功用詳登各報俾海內病家采擷

痰哮 水哮 風哮 鹹哮 氣喘 痰壅 久年不愈 氣虛發喘 汗出如雨 肺氣不宣 痰火上壅 長夜咳嗽 老年氣短 氣急多痰 胸脹滿悶 痰過哮喘 腎虛喘吼

以上各症無論新病久病老年少年男人服之只要用白開水送服三錢藥性一到立見喘平氣順氣化咳止輕症一瓶即愈重症一料全痊且可永保斷根非如他家之藥服時稍愈不歸即發所可同日語也○大瓶二元附送止哮膏一帖小瓶一元每料六瓶五元不靈包退還銀惟近假冒須認明五開間門面內切記切記小心

上海盆湯衖過絲業會館五開間門面崔氏瓣香廬總發行所 麟雲氏啓

乙4065

遺失洋票聲明

今遺失莊票四紙共洋三百八十元計永康莊洋票二紙食字第一萬三千四百七十四號七月二十期龍洋一百元場字第一萬三千五百六十五號七月三十期龍洋二百元又豫康莊洋票二紙第七萬四千九百六十九號七月二十期龍洋五十元第七萬五千二百八十九號八月初八期龍洋三十元以上均已向該兩莊言明作廢即掛失票並各莊號亦掛失票除稟長洲縣憲存案商會存案外特登申新兩報及西報聲明作廢望各埠各寶莊行號切勿收用特此聲明

蘇州吳嘉蔭啓

乙4974

承盤告白

逕告者萬茂官醬槽坊股東等情願將自租法界方浜橋黃姓翻造石庫門房屋原合同處以及裝修生財傢伙存貨一切央中出盤與乾康醬園執業當日憑中估值時價外所有貨總計立據隨時交清楚所有萬茂一切往來銀錢帳目等情概歸萬茂自行理直與乾康醬園無涉向後營業盈虧亦與萬茂不涉恐未週知特登申新兩報

乾康醬園告白

乙1069

上海北浙江路餘慶堂秘製翠衣散特告

此散專治氣鬱熱鬱肝鬱痰鬱脹悶嘔吐宿食胃積[illegible]止腹痛利小便辟疫除[illegible]消暑解渴通竅理氣祛濕殺蟲屢試屢驗其效如神凡家居出門者無論老幼男女各宜隨身常服所備丸散中之聖品各界同胞請嘗試之方知言之不謬也

戊3873

新到淡輕三水

美極乃[illegible]用

本藥行所售淡輕三水（即阿摩泥阿）度數準足〇八八〇其貨高價廉久爲漢口鎮江等處各大蛋廠所歡迎今由德國運到新貨極多價目從廉淨價每磅大洋四角五分倘蒙貴客賜顧敬請駕臨本藥行帳房接洽是也

上海抛球場河南路五號普惠藥行啓

甲559

半夏露 治痰咳第一神速

彭壽堂惠鑒余溺情酒色氣體本虧去冬遺節出洋偶感寒邪發爲咳嗽日夜幾不絕聲飲食輒難入口苦何堪言頻經西醫診視殊無少效告病回國就醫申江距料其咳愈甚其痰愈多有時痰湧氣塞不省人事自以爲不可救藥矣近悉英界河南路七號廣東彭壽堂化痰止咳西藥半夏露屢奏奇效服此得除沈疴者頗不乏人即購半打試服入口甘香絕無苦難下咽之弊不快許頑痰即覺稀少胸膈異常爽利尤妙在胃口大開飲食驟增數日後其患若失身亦强健計自三月初十日服至既望六日之間劇病全愈至今咳聲不作痰飲盡消並前所患胃痛亦未一發誠必此露之功治一痊二何快如之向使不遇此神藥病其殆哉更異者舍婿作宰西安於今二年客歲戒烟之後忽患咳嗽甚劇醫藥雜投迄無效果初僅力疾從公近漸不支僕接小女家書別無他策乃託郵局寄去半夏露二瓶以觀後效日昨接回信述云咳症告痊政躬頗健心中十分感激囑再代購數打云云不禁距躍三百何其奏效之神若合符節也合併誌謝以告烟界之患痰咳者 是明王召棠拜啓

上海河南路廣東彭壽堂錄

乙6012

上海匯豐銀行及虹口分行告白

啓者本行收足資本洋一千五百萬元公積英金值洋一千五百五十萬元共合洋三千零五十萬元另議定備用股本洋一千五百萬元總行開設在香港分行在倫敦廈門暹羅包喇惟屯孟買加拉吉打古隆北廣東福州德國漢口神戶古喇喇伯長崎意臘伊羅法國買拉夾呂宋紐約檳榔嶼星貢西貢舊金山新加坡蘇拉巴亞天津北京橫濱其上海行與各商往來暫存本行之銀每日結帳者其息長年二釐存至二十萬兩爲止存一年者其息照長年四釐算存六個月者其息照長年三釐半算存三個月者其息照長年二釐半算凡現下所執五釐息一年期存單滿期轉新單者仍照五釐息算代付本埠匯票並辦理銀行一切應辦事宜匯票可以匯至倫敦歐州印度新舊金山美國中國東洋等處大通商碼頭特此佈聞

宣統二年正月十六日

甲583

賣格聲明假冒

近有無恥之徒假冒本行肥皂牌號製造市上混售務望客商切勿受其欺朦以購僞皂今本行查訪冒牌之人察出立即究辦如再有冒製本號肥皂在市混售等情有人能指出冒造肥皂之處或扭送售賣肥皂之人知照本行隨即酬賞蓋本行所造肥皂係用特別方法擇其頂上料質製造日久則直而不彎分兩尤不至輕減所用質料均極潔淨本行之皂每條每塊上均有樹牌

固本自製

爲記兼固本字樣務須認明牌號以辨眞僞勿爲假冒者之所欺朦也

製造固本肥皂廠駐滬經理上海瑞嘉洋行謹白

甲604

廢摺聲明

去年十二月廿五由杭趁火車至申下車時遺失賬篋一只內貯邑信記莊存摺一扣又乾亨上甬謙和莊六十號通票二紙計洋一百五十元當時已向兩莊聲明作廢如拾得者將賬篋內一切原物送至上海萬裕碼頭長豐紗號或甬溪乾亨莊謝洋廿元決不食言

李瑞記啓

乙4929

上海棋盤街文瑞樓發兌各種石印精本書籍

○黃唐堂著香屑集 香艷體詩 四冊八角○林逋著林和靖詩集 二冊三角○王琦註李長吉詩集 四冊四角○龔自珍著定盦全集 四冊四角○蘭莊分書詞林墨妙 三冊五角○翁嵩年撰秉山堂棋譜 二冊三角○陳宏謀評呻吟語 二冊四角○薛尚功著鐘鼎欵識 五冊七角○俞曲園著春在堂尺牘 四冊二角○馬宛斯編左傳事緯 六冊六角○王葆友著文字蒙求 二冊三角○江永集註近思錄 四冊四角○浦二田釋史通通釋 八冊一元一角○彭玉麟著剛直公奏稿 四冊四角○公編良文選 四冊四角 西洋兵書十種 十二冊洋二元○鉛印大字子書二十八種 四十八冊五元○鉛印大字本讀史方輿紀要天下郡國利病書合刻 六十本一箱十二元○皇朝輿地藩屬叢書 四十八冊八元○分售處蘇州閶門中市綠蔭堂

乙4076

人參鹿茸靈芝野朮海狗腎虎筋扶陽種子寒谷春生丹

錄雲老藥房天下馳名獨家創製參茸芝朮海狗腎壯陽春生丹酒○凡有年邁無嗣年輕陽萎吃烟人精寒戕傷人陽竭扶陽種子可操勝券

求嗣之道在乎男精女血充實而無病然後乾道成而坤受也故男以補腎爲先女以調經爲要男子腎經不足則有精滑精清精薄精冷等症或以陽衰多寒或以陰虛多熱若此者皆男子之病雖廣置姬妾徒自勞神種子之難勢所必然本藥房獨得壯陽種子秘方始創此丹重用眞正吉林人參天生靈芝野朮血片鹿茸海狗腎虎筋等貴重藥品六十四味君臣佐以相配其性補而不熱溫而不燥四時可服老幼咸宜有水火既濟之功枯木逢春之妙專治男子五勞七傷諸虛百損命門火衰下元虛弱精神疲倦眼目昏花及臨事不舉既舉不久或精薄如水未婚先洩或腰酸骨痛一切虛勞等症此丹服之雖白髮老翁虛弱之體功效無不立見包可爲陽台健將百戰百勝常服功能返老還童却病延年欲廣嗣續欲強身體請嘗試之眞扶陽之秘寶種子之仙丹服後可許一索得男自道無兒何患之有如或婦人有疾再服本藥房婦科調經必姙丹功能調經活血開鬱健脾則男女充實百發百中且所生小孩易長大人蒙紳商嘉獎此丹有參天地造化之功調和陰陽之妙誠普天下壯陽種子第一聖品也○每兩雙料二元一料念兩三十六元○另製參茸芝朮海狗腎扶陽種子寒谷春生酒功與丹同○大瓶四元小瓶二元外裝洋鐵盒可寄萬里○另備壯陽保腎種子陰陽膏功能保腎通子固精活血統治身上百病延淨靈驗無比每對洋二元○婦科一索必姙丹每料洋八元每盒二元○售處在上海三馬路西首小花園斜對過鼎豐里口錄雲大藥房發兌○遠埠郵購照件來往寄費自給

咳嗽全愈

廣東彭壽堂獨創順氣化痰四寶半夏露治愈產婦咳嗽之鐵證

產後感冒最難用藥表泄則體虛不支滋補則淤濁留滯求其萬穩萬當出險入夷者其惟本堂四寶半夏露乎此露性極和平功最神奇無論內傷外感一切痰咳等症皆無不立效者前接杭省陳君來函爲其尊閫述達病愈之狀甚爲詳悉其言曰○內人久患痰火咳嗽苦不堪言頑痰壅塞愈吐愈多每遇氣陰寒或勞役過度其發更劇自去冬分娩以後將近滿月偶失調攝遂致大發始以爲老病常發無甚介意詎料愈咳愈烈卧不能安甚不能下牀致肺燥失音吐血潮熱氣息奄奄將成勞症求良醫購妙藥不知費却幾許金錢曾不得少效以紓內顧憂心甚爲焦灼一日閱報見半夏露告白左列證治有產後虛咳一條因遣人購取一大瓶歸而沖服一大劑開塞頗歪之際但覺一種清香快人心意惟不知於病情何如探候動靜略停片刻覺喉中瀝瀝有聲似將胸膈所紓之痰盡從下降未幾而大便一次頃刻遍身暢快思進飲食越日精神一大振咳嗽頓止仍照常調服以冀斷根不發今一料既完業已平復如初矣防患未然不可不信爲特寄洋四元即懇再發一料以備不時之需杭郡湧金門內陳省吾啓

每小瓶一元中瓶二元每料四元

上海河南路廣東彭壽堂白

乙4069

蘇州洞庭東山葉氏修譜續告

啓者遠公祠宗譜自五月間經同人創議續修其章程節略前已登申新兩報想不復贅凡是程公支派裔孫各將支系須爲查清以便纂入惟採訪一議實鮮其人苟一不愼未免有遺漏失眞之憾今爲愼重起見議請託各處素有聲譽之同宗設立駐訪分所見聞較確俾各處就近投遞凡我同宗有熱誠義務願襄厥事者請即函達本所預爲接洽一俟秋涼當再公推代表按處趨謁陳一切如蒙賜函逕寄本所以八月底爲止代表則定於九月初旬首途也謹此預啓幸垂鑒焉

上海城中唐家衖第九號門牌葉氏修譜總事務所同人公啓

乙4038

浙紹新闢紹興旅館廣告

本館開設爲便利行旅起見鄙人有見於斯刻在紹興府城西郭門內大路中沿街特造洋樓數十幢布置齊備房屋寬暢鋪陳全新洒掃潔淨飲食精美招待週到出入最便無論長寓短住均有賓至如歸之誼可爲唯一完全之大旅館也開幕以來蒙紳商學界讀美鄙人格外殷勤精益求精以答諸君惠顧之雅意貴客光臨價格極廉特此通布 旅客幸注意焉 本主人謹白

乙4008

古今第一婦科續嗣降生丹

京都天寶齋○婦科種子仙丹○服後受胎極速○如不信者有法可試素未生蛋之雞飼以此丹半月後蛋自生矣虛言欺人罪我惟天

夫婦人固無不育之理不育者即有病也然病多起於月經月經不調非受孕之兆氣血不和必致經病失常諸病所以漸生也續嗣勢所必難也凡經水不調前後無常或腹痛或崩血過多或傷於情志或感及風寒致損衝任或體虛盜汗不止或血枯面黃肌瘦及白帶淋濁胸悶脹五臟虛損子宮寒冷動情遲而復出等症此皆體虛血虧所致故種子之難所由來也此丹係集眞人所傳能調和婦人衝任之血平定肝鬱氣去瘀生新開鬱解悶煖宮止帶柔精旺血固本調經有却病壯體之功凡婦人望子者苟能連服一月中途不間斷無不應手而得素未生育之婦服後一舉成孕晚年經斷血枯常服且能育子既孕服此產必雙胎眞婦科聖藥種子仙丹也每料一斤價洋八元二料四元閨女孀婦服此恐產無父歎骨之子切忌切忌幸勿輕視●另有參茸海狗腎扶陽種子衍慶丸專治男子陽萎精衰服則立奏奇功雙料每兩洋二元單料每兩一元●眞烏骨雞白鳳丸每洋五粒○遠埠函購須托郵政局最妥信局屢次作弊上海二馬路中市西鼎新里石庫門內交易京都天寶齋啓

乙4066

奏辦安徽全省鐵路正附勸股票

五十一 四十七 會 八月念四日 在蕪湖當衆開標特此廣告

乙3977

博山公司收回分票改辦減額自行開彩招股票廣告

啓者本公司自行開彩之招股大票不日另行登報聲明所有第三次六月份分票本已展期照湖北七月份開彩現因銷數不旺致難開彩其已售出之第三次分票擬定一律收回乞購票諸君自向原經售處將票退回原價因本公司向不零售不便與貴客等接洽再有第一第二次紅票兌彩及第三次大票均限八月底截止過期作廢幸勿自悞特此聲明

乙4006

賞格五百元

六月初八日在曾渡楊枝庵失竊考籃一只內藏首飾銀鑰一空將原籃丟棄離庵不遠今將竊去之物開列於左

金鐲一兩 鑽戒子一只圓式約四分穿心 又一只圓式約二分穿心 又一只圓式約二分穿心 赤金念珠四只計重一兩 金鋼鑽耳圈一對圓二分穿心洋式 赤金鈕子一局 又一對方九釐貨 又一對方九釐貨 又藤結押髮一支重約五錢 赤金頭一支 米通紗短衫一件 白生絲短衫一件 元色紡綢褲一條 白夏布衫褲一套 金絲邊眼鏡一付高德醫生 鑽紹輪船票念餘張 現洋十元 鈔票七十元 木流數只

以上各物如能有人過目通風報信因而獲贓者酬洋二百元倘將原贓並獲酬洋五百元以上之物實由竊兒偷去與報信獲贓者概不追究貯洋以待決不食言

報信處 上海鐵大橋下鐵馬路正隆烟號 寧波江北岸洋船衕口協慎字號

乙3998

西醫侯光迪

仍寓三馬路跑馬廳中西女塾對門一百廿一號德律風三五五七號上午在時疫醫院下午在寓候診門診一元覆診減半出診五元

侯製戒烟靈藥每聽二元七日斷癮　又戒烟補丸戒烟時或戒後服之能却病強身每匣一元六角　侯製化痰藥水每瓶五角　新發明瘡痢化毒膏每張八角　侯著疫病衛生書專論痧症源委及救治法在文明書局發售每冊洋三角

乙4229

患白濁者不可不試

眞正白濁靈丹

僕宿妓縱慾致患白濁之症諱疾忌醫釀成血淋重病每次小便痛如刀割便口糊閉淋漓臭穢行動艱難百態萬狀市上售白濁丸者到處皆是明保暗防不知誤事最後聞友人談及望平街大陸藥房所製珠珀白濁丸較有把握因購服料二大瓶照單服丸二次淋漓即止遂服數次小便通利如常其患若失眞天下奇藥也敬告同病諸君速往購服不特早起仇病已也　寓上海六馬路王留仙拜述

開平礦務有限公司分銷處遷移廣告

本公司分銷處前設在河南路三茅閣橋北堍現因煤灶推廣該處房屋太窄不敷辦事於西六月一號遷至仁記路一號洋房本公司寫字樓內倘各行號欲建煤灶買煤焦炭火磚火泥及修改煤灶者請移玉總公司二層樓上分銷處接洽可也

一家用塊煤每噸八擔計重二千二百四十磅洋十元五角

一號碎煤每噸八擔計重二千二百四十磅洋八元一角

以上價目運送力在內　德律風一千一百念一號

甲601

寧紹兩府同胞鑒

信客往來滬甬專帶各客信件照郵政定章原以午後三點鐘爲度乃各客送信往往遲至三點以後顯違郵章致信客受罰吃苦不少本會有鑒於此登報聲明嗣後各客寄信等件准限三點鐘前送寧紹商與甬輪以免信客受累務各鑒原是幸　寧紹航業維持會啓

乙4239

感謝上海鍊雲藥房參茸海狗腎壯陽春生丹酒強體得子之附告

壯陽寒谷春生丹強體種子確有實濟

參茸壯陽春生丹酒治虛損勞傷夢遺滑精等症服之立見奇功何不試服彼說司事張友前數年亦患精竭陽痿咳嗽吐血危險之症一服該藥房此丹後身體頓時強健軟血亦止所以知春生丹酒功效甚大余一聞此言即托郵局信購參茸春生丹雙料十兩壯陽春生酒二大瓶如法試服不三日果即神清氣爽一道煖氣從頂門散及四肢其陽頓興益信此丹與酒功大效速又從郵局向該藥房接購春生丹一料酒四大瓶半月間自覺面轉紅潤胃納亦旺就此百病漸除身壯體健精固力強大非昔比但思余體既強內子經水未調又購該藥房婦科調經一索必姙丹二料囑室人按服服最喜藥未服半內子果懷六甲於今春三月間產得一雄不禁喜出望外強體得子全賴春生丹之功此丹此酒者眞補身健體之秘寶壯陽種子之仙丹也世上有此靈藥何患伯道無兒余深感該藥房製藥之精有回天再造之功愧乏瑤報特登報章奉揚諸告司病者請即購服勉受無窮之若永除沉屙從此司登彼岸方如余言有數也

鄙人自幼身體瘦弱比及力學之年更患傷寒大病繼而變爲咳疾以致雪上加霜發至三年精神十分疲頓腰酸背痛耳鳴目眩精竭陽痿由漸而劇最恨者常患遺洩之症各處會求名醫診治服藥已有年餘仍無見效自思年未四旬身體如斯敗損育子勢所必難診云不孝有三所深慮者倘之後嗣又恐不久人世罪莫大矣去年春間幸居鄰徐元孝兄到敝處談及上海三馬路鍊雲藥房

杭省回回堂前萬源綢莊陳增耀拜登

乙40 8

許菊蓀君玉影服艾羅補腦汁證書并謝

楚九先生足下僕以下士之資格詎敢妄以一紙書爲貴藥房保證乎然僕受貴藥房厚惠欲不爲保證而不得傾陽爲葵藿之誠獻曝亦野人之禮逆知足下達士苟事出至情必不僕責也僕幼不敏頗思考究史學辰夕鑽研耗神過度遂致夜難安枕輾轉終宵化蝶無方乃自某藥房購得安眠醫水服之果一枕游仙不覺東方既白喜謂得此妙藥不難學爲一歷史大家矣而服末一月已如貧癮不飲此水竟難入夢然服而得當未慮有他久之忽頭腦脹痛并僕生平愛而不厭之歷史亦不能讀始悟受安眠水之毒已深忿而碎其瓶適窗友李君至見僕抱頭含怒又見藥水淋漓玻片狼藉狀問故僕具以告笑曰塞翁失馬焉知非福毒藥誤君正爲良藥作導引耳詢以何藥曰移時命僕送奉當自知李去未久其僕果以藥汁一罇至其色深紅視之即貴藥房出售之艾羅補腦汁也因試啜一匙即屏而弗用次日李君又至笑問昨日之藥如何僕答以此藥非予所宜服嘗聞良藥苦口始利于病此藥甘如飴何也李曰予何迂之甚耶藥求對症香味無爲也誠如予言則黃連將爲無上品而甘草必棄而不藥矣僕然其言如法服之甫一瓶而頭痛驟減乃增購半打藥盡而病若失矣且精神較往時猶强偉哉此藥汁之功增補腦力一語洵非誣也僕今得悉心研史苟他日得一寸進益莫非足下之厚賜也感激之餘備誌顛末爲海內同病告服請壺安諸希垂鑒不宣耀秋許菊蓀拜奉　七月初四日

上海中法大藥房照登

乙480

果然精神倍昔氣色光華

郭集先君服自來血保證書

五洲大藥房○○各位先生台鑒　久慕風采未覩○○已○化雨寸衷悵悵莫可言宣近稔○○財同厦大德與日深爲頌爲慰敬啓者僕素患嚴疾諸多難於筆喻惟遺精之症百不堪言自治無功延醫罔效前有敝友自漢來豫厲敝所見僕形容憔弱駭其所由晉以寔告渠贊稱○○貴藥房新出人造自來血一藥其味甘而奏效極速於是前月由郵局向漢鎮華英中西二家代售處共購一打如法服之殆盡果然精神倍昔氣色光華其一切之病不知何往矣可謂金精玉液仙露瓊漿誠乃濟世之妙品耳所不解者是藥色如墨水味若蜜糖飲之而下者其色如故究不覺其造之之故如色而當滋腎如味而應行脾何其補血而應驗如神却病何速也今不揣冒昧敢諸其詳耳耑此肅請○○台安並賜回玉爲盼

河南黃埠鎮經理郵政事務　愚弟郭集先頓○

自來血價目　大瓶二元　小瓶一元二角　每打二十元　十二元　○○託局函購原班回件

海內諸紳商承蒙惠顧請認明全球老牌商標每瓶附有五彩認眞券一張值洋一角方不致悞

總發行所上海四馬路老巡捕房對門五洲大藥房抄登

乙4275

經售罐頭牛乳各華商須知

本行經理之巴騰飛鷹牌罐頭牛乳係美國紐約省巴騰牛乳公司創製食之榮益人身約五十年來名馳中外誠滋補之妙品也惟近來人心不古假冒日多或以似鷹之鳥影戲或以語句形色朦混花樣繁多非業斯者不辨眞僞各寶號須知此項飛鷹牌牛乳係巴騰牛乳公司所創製貨質精良歷數十年來始終如一並未更改其餘相似之各牌均係假冒商標之贋鼎切不可代爲經售倘有利令智昏代爲行消一經本行覺察定即控請嚴辦以重商標利權前次祥美號陸梓林因代消僞貨經本行控罰將貨充燬有案各報皆有紀載早已週知 各寶號愼毋嘗試自貽伊戚致失本行諄諄佈告之至意是要倘各埠各行號欲進辦鷹牌牛奶者務向就近大商家購辦須存細認明上面所登鷹牌方是的眞

公利洋行謹白 乙4248

本行寫字間與棧房皆設在四川路九十七號 甲542

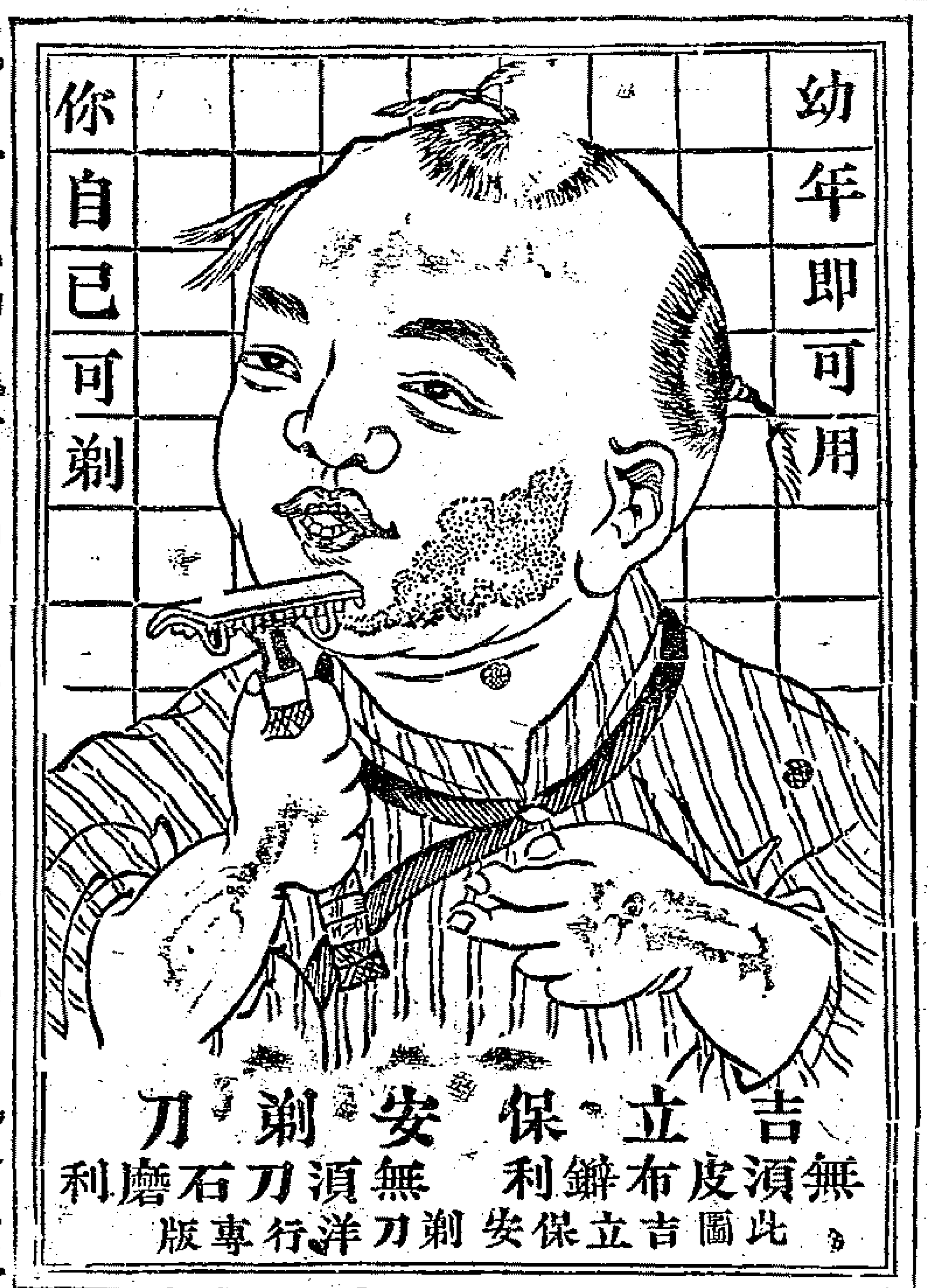

可倫布廠改良留聲器機

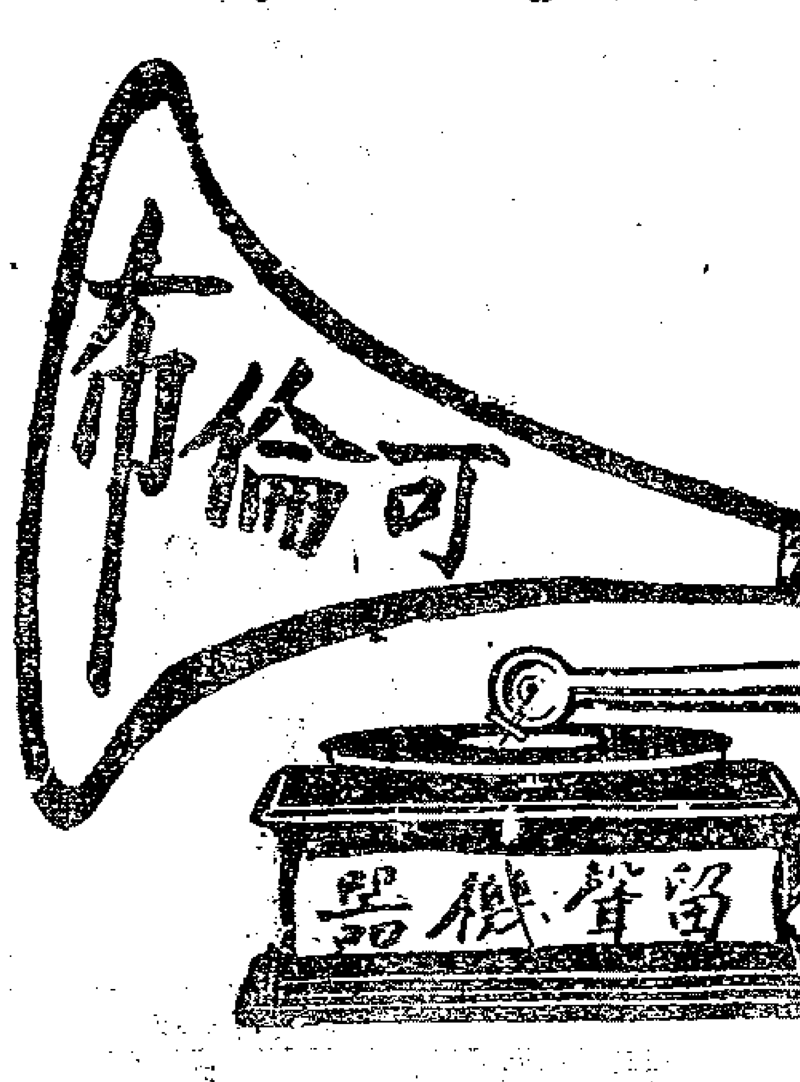

今有新到美國留聲機器馬蹄牌戲片較前格外精美製造各省超等名角內廷供奉演唱京調梆子崑腔灘簧曲小時調大鼓西樂洋操嬉笑歌舞各色俱全所唱之聲比檯上更覺響亮數倍且戲片乃兩面可唱其物堅固久用無傷 貴客要顧曲者請駕臨小行或大馬路惟記新號試聽不取分文如蒙零臺批發比來公道格外究已以廣招徠認明博物院路二十二號門牌便是或向經售各家亦可上海總經理老晉隆洋行分售處大馬路美華利大馬路惟記新號 乙558

青州水門汀

青州水門汀有限公司所出之水門汀爲東方最上之品素爲香港政府所信用用以製造陰溝管避火磚避火泥及瓦片等物堅美無匹近者新牌疊出每易魚目混珠 貴商賜顧幸新認明牌號向圓明園路八號新旗昌洋行議價購辦欲知用法詳情者本行亦可奉告

新旗昌洋行謹啓 556

老太古公司

倫敦崙格西火險公司
柯里仁火險公司
叭喇定火險公司
雙司勞治其火險公司

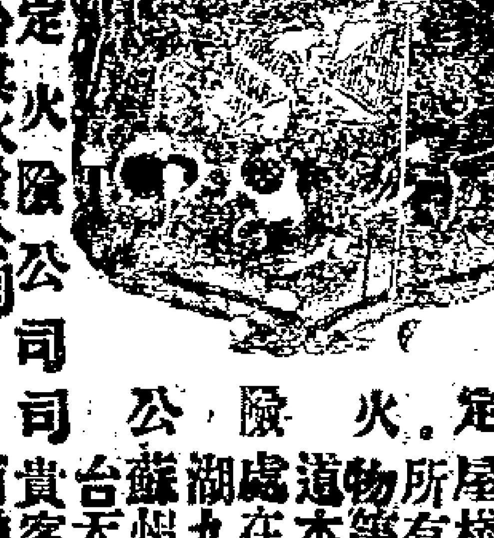

家定火險公司

啓者本行經理以上五保險公司事務現可代客保廠屋棧房及各屋內所有衣服生財貨物等保費格外公道本行更設經理處在寗波鎮江蕪湖九江漢口宜昌蘇州杭州沙市烟台天津牛莊等處 貴客欲保請駕臨丁面議可也特此佈聞

（日本郵船開往大連灣）

本公司經理南滿洲鐵道會社之西京丸每逢禮拜四神戶丸禮拜日一准開往大連灣並由火車接連滿洲內地各處船身修固水脚公道客位潔淨穩開周到各寶號欲裝貨搭客務新光臨爲幸

日本郵船會社廣告

大英輪船公司

今有堅固捷快輪船名柯厘烟杜准八月念五日禮拜三上午開行往門司神戶橫濱等埠貴客如欲裝貨搭客請至黃浦灘廿四號本公司賬房面議船泊招商局中棧碼頭上落利便自後每隔兩禮拜開往一次並搭客往橫濱者有特別利益可在神戶轉搭火車直到橫濱不再加收火車費特此奉佈 乙4240

遺失壽險保單

部人去年九月十九日向華安人壽公司保壽險銀一千兩第有一千九百七十號期二十年保單付過第一年保費給有收條前因鄰居失愼匆忙之際將保單收條遺失已向總公司聲明另行補給保單收條倘有人拾得者作爲廢紙特登申新兩報聲明

許品霞啓 乙4279

（被搶報告）

八月初一下午七句鐘法界十六鋪掉車搶去小帳簿一隻內有吉記吉記經摺兩個期票廿五洋一百元鈔票洋五十元小洋三百數十角眼鏡雨鞋計傘等據三紙另物不兩其票摺據關照前途原作廢倘如查着如數銀物送到八仙橋鳳和言樓自當面酬決不食均

杭州徐姤堃啓 乙4245

輪船	日期	航線	經理
寗紹	八月十三日進口輪船禮拜五	由寗波	寗紹公司
北京	又	由寗波	太古公司
安平	又	由烟台	招商總局
官陞	又	由烟台	怡和洋行
襄陽丸	又	由長江	日清公司
金陵	又	由長江	太古公司
海口	又	由汕頭	太古公司
北海	又	由烟台	太古公司
春日丸	八月十四日出口輪船禮拜六	早九點鐘開往長崎門司神戶橫濱等埠	郵船會社
大貞丸	又	開往長江	日清公司
大臣	又	開往青島大連天津	亨寶公司
金陵	又	晚往長江	太古公司
安徽	又	晚往香港廣東	太古公司
甬興	又	開往寗波	寗紹公司
長鯨	又	晚往牛莊	招商總局
新裕	又	開往福州	招商總局
安平	又	開往烟台天津	招商總局
阿波丸	八月十五日出口輪船禮拜日	早九點半鐘開往門司神戶四日市清水橫濱美國等埠	郵船會社
新瀉丸	又	早十點鐘開往橫濱等埠	郵船會社
神戶丸	又	上午十點鐘開往大連灣等埠	郵船會社
海口	八月十六日出口輪船禮拜一	晚往廈門汕頭	太古公司
和生	又	開往汕頭香港廣東	怡和洋行
新豐	又	開往長江	招商總局
襄陽丸	又	開往長江	日清公司
太生	又	開往長江	怡和洋行
北京	又	開往寗波	太古公司
奉天	又	開往威海烟台天津	太古公司
寗紹	又	開往寗波	寗紹公司
博愛丸	八月十七日出口輪船禮拜二	上午十一點半開往長崎門司神戶橫濱等埠	郵船會社
吉和	又	開往長江	怡和洋行
德生	又	開往膠州	怡和洋行
甘州	又	開往烟台牛莊大連	太古公司
西江	又	開往青島烟台天津	亨寶公司
美富	八月十八日出口輪船禮拜三	開往香港廣東	招商總局
大利丸	又	開往長江	日清公司
西京丸	八月十九日出口輪船禮拜四	正午十二點鐘開往大連灣等埠	郵船會社
岳陽丸	又	開往長江	日清公司
北野丸	八月二十日出口輪船禮拜五	正午十二點鐘開往香港經由歐洲各埠	郵船會社
大福丸	八月念一日出口輪船禮拜六	開往長江	日清公司

大清宣統二年庚戌八月十四日共二張

申報第二張

西歷一千九百十年九月十七號禮拜六

新出

STATE EXPRESS

加而得里紙士烟絲

用手工填滿

此烟絲有極美之香氣毫無些須苦味與最上等之紙烟不相上下嗜烟者得此佳品烟斗之中又多一新料矣

每筒重三兩價洋壹元

英京倫敦阿塔烟公司製造祇此一家不准冒戲

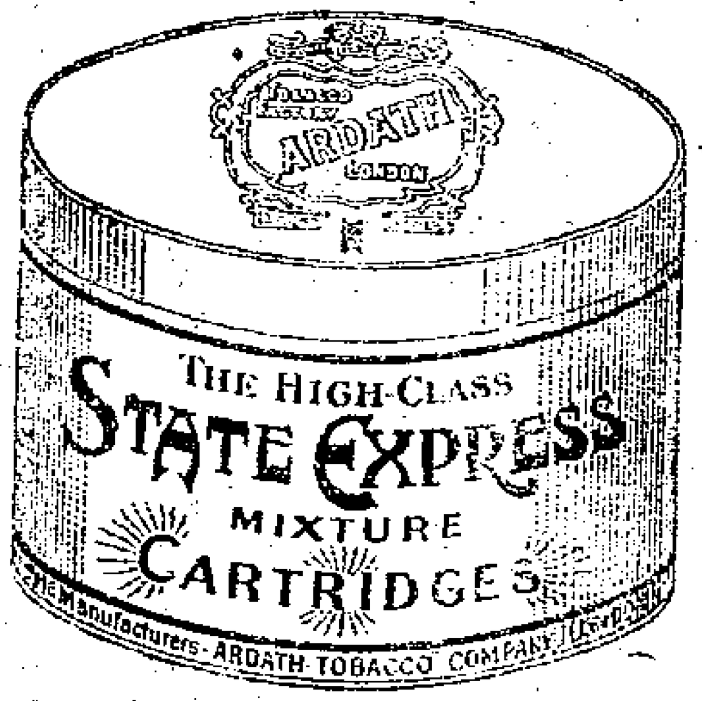

每筒重三兩

廣東陳恒德堂始創熊膽珍珠人參蘆飛龍化痔丸此丸獨重用熊膽珍珠人參蘆專治一切惡痔服之立刻消患無形不靈還洋

包愈內外痔瘡立見奇功

凡患痔瘡之症雖風濕燥熱四氣受傷所致實肝脾腎三經虛損而成日久則生管成漏破孔穿腸膿血淋漓痛苦難堪本堂志在濟人不惜重資修合家藏秘方以真正熊膽珍珠人參蘆為主佐以舒肝健脾補腎行氣固本培元等妙品專治一切內外惡痔服之立刻定痛消管生肌褪核化軟根除帶管再服一盒永不復發最奇者愈後非但永不再發且壹身强體健飯量加增屢試屢驗凡醫藥不能見效但服此丸藥可以能痊除真化痔除根之仙丹也如重者宜服正號其功更速正號每盒二元副號一元●假冒甚多購者認明)外埠函購信力自給●分設上海英大馬路萬康醬園對門德仁里內石庫門廣東陳恆德堂謹啓

Z4193

惠羅公司廣告

開設上海南京路十三號

本公司專運歐洲上等商品以供中國紳商閨秀　賜顧選購本公司夥友曾操中國各處方言貴客幸勿以不能英語爲慮足不前如貴客寓稍遠者請以英文致書敝處索取貨品目錄本公司即當寄奉爲處今新由英國運到國扶花

邊多種此貨係本公司定織專爲供應中國購客需求起見花色各異其價不一此外尚有新到各貨略舉一二於下

手帕每打洋八角洋傘每柄洋一元花邊每碼洋二角洋紗每碼洋二角半紗布每碼洋三角洋綢每碼洋一元鐘表機器每部洋十五元絲袖飾每碼洋二角半襪子每對洋七角半英國錶每只洋二元半自來水筆每枝洋一元牙梳每打洋一元半盆子每打洋一元帽子每頂洋七角半鞋子每雙洋二元衣布每碼洋一元絲帶每碼洋一角被褥貴客速臨本公司閱看各貨如不合意儘可勿購本公司絕不介意也

甲695

（自强軒王製種子捷品）

氤氳至寶丹

人生無子傷心第一此丹不用內服專能固精壯陽多男多壽又遇痛不染包能特別滿意又（女界宜男寶）外治子宮脫症愛情縈滿久不成孕兼化梅毒每瓶一元雙二元（八中寶種子丸）男服陽痿精女服生育難產若與（至寶丹）（宜男寶）內外兼施種子尤速大瓶二元中瓶一元半　乾坤種玉膏　存精不漏固陰壯陽每對二元雙四元上海二馬路西鼎新里口對門八十六號一家專售仿單有靜莊肖相爲記信購立奉

Z4259

口臭仙丹

凡人狹火內熱胃經虛火上升或飲酒吃煙或喜嗜牛羊魚腥韭蒜葱蒜口必臭面難開本主人新發明口臭立愈丹香片採取新鮮藥二十一味用化學法提精去渣味甜而香男女相宜能滋真陰以行水降虛火去胃熱胃火熄則煩燥自除津液清則兩頰生香誠是固齒衛生之金丹矣每大箱一元每打十元小箱減半批發有特別利益遠埠郵政局妥上海山西路盆湯衖大街人壽醫藥室主人餘年氏啓

Z4353

要聞

山西巡撫丁寶銓奏查明士紳被參各欵遵旨覆陳摺

奏爲查明晉省士紳被參各欵遵旨覆陳恭摺仰祈聖鑒事竊臣於本年四月二十六日承准軍機大臣字寄宣統二年四月二十一日奉上諭有人奏士習澆漓侮聖非法偭規越矩紀綱蕩然一摺著丁寶銓按照所奏各節確切查辦據實覆奏原摺著抄給閱看欽此仰見聖朝整飭紀綱釐正士習之至意欽服莫名臣遵即飭委兼署提學使冀寧道翁斌孫督同太原府知府周渤按照原奏逐欵查明具復茲據該署司詳稱原奏劉綿訓王用賓景耀月解榮輅劉懋賞數人在日本倡言革命肆無忌憚所刊晉乘雜志有孔子是個鼻君吃飯的毀譽晉文齊桓是鄉鄙人勃谿口吻等語在東時持山西省南黨北黨之爭界限極嚴聚衆鬭毆爲日本警察拘辱一節查晉乘雜志當時實有其書其編輯論說確有劉綿訓王用賓景耀月諸人之名以其中多謬論不爲通人所許現晉省已無存本至南北黨派係屬地方纙習因界限而生意見或亦難免所稱聚衆鬭毆爲日本警察拘辱查係傳聞之詞無可指實又原奏劉綿訓爲晉陽公報總理兼法政學堂監督提調包姓將其吞欵實據揭於前撫臣寶棻迄未追繳今春與縣差役之女自由結婚醜風四播毫不知恥又代其友郜修文請日本人岡田揑造假文憑回國蒙考乃以月二百金位置岡田於法政學堂提學使汪詒書因其不合教授意欲辭退劉綿訓串同岡田恫嚇而止一節查劉綿訓究法政學堂監督本年四月辭職在堂三年辦理未能盡善尙無侵吞欵項實據惟該堂敎員不無有閒冗虛糜之處異論遂致紛紜至自由結婚東西文明國有此學說留學生頗主之劉綿訓之妻於去冬身故本年正月聘某氏小家女爲繼室倉卒成婚禮數簡畧士之謹守繩墨者羣相駭異醜聲四播之說殆卽因此而起又原奏王用賓回晉先爲學務公所科員汪詒書因其有意破壞學務逐去今爲晉陽公報主筆與劉綿訓朋比爲奸敲詐外州縣收受年禮節敬娼窰賭館取利有規近爲士娼控告一節查王用賓本好事之徒言論舉動均不歸於正在東留學時去時來劉綿訓與之最暱曾發傳單稱王用賓爲素所愛敬去冬引爲晉陽公報主筆故原奏謂其朋比爲奸報中所載本省各事往往失實時或索取州縣餽敬查有致送信函存案至娼窰賭館取利有規致士娼控告各節似尙係傳聞之詞又原奏解榮輅回晉後夤緣得大學堂監督汲引劉懋賞爲庶務長因五台縣痞棍武子信是其盟友膽敢唆學生王作梅等聯合各堂學生禀請釋放撫臣恩壽嚴詞批斥不准有案二人盤踞既久吞欵極鉅去年爲汪詒書斥退派知縣張鵬一爲該堂提調張鵬一以欵項不清不肯接收汪詒書勸含糊了事一節查監犯武子信巨賭攬稅魚肉鄉民本係著名痞棍送經被控有案王作梅等聯合學生多人禀請釋放前撫臣恩壽據奏定學堂章程學生在堂不准干預地方詞訟嚴詞批斥解榮輅身爲監督任令該生等違章干預雖無唆使情事亦屬失於覺察該堂歲費鉅萬解榮輅主持全堂措置或有未當卽不免虛糜鉅欵謂其侵吞入己尙無實據此查明回國學生被參各節之實在情形也又原奏宋汝梅因爲張曾敭嚴懲懷恨與王蓋臣孟步雲聯名遞禀撫臣寶棻及都察院謂張曾敭破壞山西路礦請轉奏不可令其到任同時串段雨田爲首糾合范儒煌米佩棻邢殿元徐一淸荆致中李映庚等揑寫全省紳學界公啓寄登各埠報紙匿名揭帖徧貼本省暨長江一帶醜詆張曾敭其言不堪出口孟步雲以辦天足會女學堂爲名歛錢甚多迄未報銷爲衆指摘成連增以文水縣地畝種烟致富鑽營爲農林學堂監督以無學無行爲全堂學生所攻在堂延一日本人爲敎習耗費二千餘元醜成亥涉遂爲汪詒書斥退與其黨王用賓流言惑衆謂禁烟限期尙有五六年於報館排印傳單徧送省南各州縣武耀緒在省專以誘人賭博魚肉良善爲事三十二年五月聚衆要挾河東道聯名遞禀請包販鹽斥爲恩壽嚴斥通飭各州縣禁止有案以上皆在省學生各節查宋汝梅等在大學堂肄業屢起風潮經前撫臣張曾敭嚴行懲戒及光緒三十三年秋間張曾敭奉命再撫山西宋汝梅等不利其來與其黨造作謠言希圖抵拒誠所難免惟遞禀前護撫臣寶棻及都察院現已事隔多年無從考查至報紙登載詆毀至今衆論言之鑿鑿似非無因　（未完）

本埠新聞

催報巡警經費　○松江府戚太守札上海縣文云奉巡警道憲汪札奉督憲張札開准內閣支電開本閣前經遵旨通行御史趙炳麟奏請飭議確定行政經費摺內所開各條著在外各省將軍督撫詳議具奏事關憲政應卽迅速覆奏毋稍延緩等因現經本部堂電復云支電敬悉前准大咨業經通行各主管署局分別確切詳查一俟覆到卽行彙核具奏等語除譯發並分行外合就札催又奉撫憲程札開准民政部電開御史趙炳麟奏請飭議確定行政經費一摺業由內閣刷印原奏通行各省遵照在案所有關於本部警察經費一項未據各省咨報各該省應將現設巡警額數薪餉數目及現籌經費預籌經費各辦法速行咨部以憑核辦事關憲政幸勿延緩等因到本部院准此合亟札飭各等因奉此查前奉督憲札飭卽經通飭將九年籌辦事宜巡警需費若干欵從何項指撥應由各屬分年詳細列表限於六月二十日以前逕送藩司聽候彙核詳辦並照繕一分送道備查在案迄今未據送到實屬玩延此係奉旨飭查要件萬難再任延宕合亟飛札嚴催札府立卽飛催所屬一體遵照先今來文漏夜查造分送核辦毋稍片延干咎等因到府奉此查前奉巡警道憲札飭卽經分別移行在案茲奉前因合亟轉催札到該縣立卽遵照先今來文漏夜查造分送核辦毋稍片延干咎速速

青年會歡迎美國實業團　○中國青年會於十三日歡迎美國實業團會中一切陳設悉用華品是日五時開會中西官紳商界到者甚衆首由會董接入大講堂由總理曹君讀歡迎詞繼以中國音樂北京幻術後入會食堂茶宴而散按青年會首創于英傳播於美現今全球莫不遍

設盖該會宗旨一以講求道德振興實業故此次歡迎美國實業團誠爲正當之盛舉云

復訊汽車撞斃人命案 ○住居北四川路仁智里之粵人司徒福被四十號汽車夫張元卿撞傷斃命一案昨由公共公廨傳齊人証復訊先由見証洋人啞爾生投稱華歷本月初二日經過西華德路見被告開駛汽車疾馳而來不拉氣管霎時已過將一年老華人撞倒碾傷此等快車無論年老人易被撞倒即年少强壯之人亦不及奔避被告實有不合應請嚴辦又據九十四號西捕投稱當時得悉即前往查見有一年老華人已被撞倒碾傷頭面等處遂令車送同仁醫院醫治至被撞情形實未目覩旋由萬興鐵廠大班西人投稱張元卿雇用已久向來謹慎此次實係偶不小心以致肇禍嗣由死者之孫司徒明供在北京路德商利康洋行内爲業祖父司徒福年七十五歲生有六子父親最長與兩叔早經去世一叔在新嘉坡營業久未通信不知存亡尚有兩叔現在天津經營祖父身體素來强健本月初二日因事出外行經西華得路突被汽車夫張元卿撞倒碾傷致頭上右面跌破一孔左面受傷腿上血肉模糊當送醫院醫治無效於初五日舁回家内立時身死即於初六日成殮棺柩已送至石暉港墳地安葬祖母年已六十九歲以祖父死于非命日夜啼哭乞恩伸雪並延威金生帮辦律師梅吉言上堂請究被告張元卿亦延哈華托律師力爲辯護孫襄讞商之英康副領事以原告未赴捕房報請上海縣相驗究竟因何身死無從查考未便作爲刑事案件祗能以違章論罪判張押西牢半年以儆

未致擅准交保 ○北市正元謙餘兆康三錢莊同時虧倒屢誌前報嗣因森源莊經理周友蘭元豐莊經理吳其榮源利莊經理盧大鏞與該莊等均有票欵糾葛經滬道蔡觀察札飭公共公廨將三人傳案押候核辦在案茲周延愛理司律師吳延担文帮辦費烈律師聲請交保料理未允兩律師以公堂向章如原告係是英商須有英文禀單發交被告一經傳案即行交保訂訊即華商原告亦應交保過堂候訊今周吳二人並無原告遽爾收押殊欠公道因即面禀英領並於前日函致公廨續請交保寳讞員接函後以正元等各莊虧倒一案早經道憲禀請督憲歸入奏案辦法與他案不同惟該律師等所言亦尙不爲無見應否准予交保之處候據情禀詳道憲核示遵行昨已照請英領轉致該律師等知照矣

再誌錢莊調票之貽害 ○法商爲昃公司洋人控森源莊周友蘭不付期票銀一千兩曾由法公堂提訊周供此票係由陳逸卿借去計共被借去有九萬餘兩現陳已虧倒票根不解因此不能代付請飭原告退回原根向之理論當經中西官諭令原告將原根查明禀復核辦嗣原告以此票係由購貨主顧付下無從查究茲經中西官一再磋商於昨日宣佈堂諭謂原告自後如不能將原根查出案即註銷毋再置議

巡丁通同舞弊 ○桐油認捐舞弊案內之商務分會董事干湘春赴省候訊迭誌前報茲又由縣提到通同舞弊之野鷄巡丁高阿虎丁士全二人前晚經襄讞承明府升訊高丁均供認不諱惟求寬宥判高責三百板與丁一併押候飭提計小生到案再行嚴究

城內

▲**是否冒領** ○張阿才控陳二槎朦領伊孫等情前晚由縣署帮審委員承明府研訊張供寗波人孫兒名蓮芳現年五歲前有大帮拐匪誘拐小孩念一名在汕頭破獲解申奉諭發堂候各家屬認領小的得悉後閱看所懸照片孫兒蓮芳亦在其中曾經禀准至普育堂認領詎被陳二槎冒認兒子朦領而去有住在西門内之龔某深知底蘊伊願來案作証求究陳供潮州人我子金生亦遭拐失茲在普育堂查見告知潮州會館紳董于五月間給函到堂將子領回並無冒領張孫之事金生供陳二槎是小的之父張阿才並不認識明府一再駁詰兩造執定前供判陳二槎收押陳金生交差留養候派差往傳龔某到案再訊

▲**痛責盜匪** ○盜匪金光茂寫封引翔港某姓衣包一案昨由縣署帮審承明府審訊該盜供不承認明府怒其刁狡喝責一千二百板還押再訊

▲**釋放逆子** ○王興堂前因違忤伊母陸氏控奉一路巡局責押在案昨經王之姉夫李祥生具禀到局求請保釋經德正巡官傳同陸氏准即釋放惟出外後如再違忤定須加等重辦

▲**何可退婚** ○西四區函送施秉鈞即施天生及婦人金彭氏至一路分局審訊施供年廿五歲蘇州人於十七歲時聘定金彭氏之女六寶爲妻已於前年九月念一日完姻與岳母同住今岳母忽然憎貧愛富逼書退婚字據求究金彭氏供因婿懶惰不務正業以致爭吵並未勒逼退婚巡官以無端爭吵均有非是一併斥退

▲**禀請驗屍** ○二十三保二圖地保曾錦堂昨日投縣報稱元芳路有倒斃無名男子一名又德正路老虎灶茶客阿巧忽然不省人事氣絕身死該兩尸均舁送驗屍所請往相驗田大令諭候往驗

▲**道批六則** ○孫瑞禀批兆康股東經理飭據該廨提押所有該職被欠之欵仰會審官寶令彙案過理原禀抄發　恆源綢莊禀批已飭兆康莊夥登簿銷帳退票一併註銷　匯商百川通禀批准立案並咨轉移商會查照　匯商百川通禀批現大淸交通銀行及源豐潤均請扣留通商銀行押欵餘銀已彙案函致通商銀行照辦　趙郁祥等禀批高秉宏等冒探拆梢既已由縣訊明枷示如果縣探李順藉催有設計私縱情弊殊屬胆玩仰上海縣迅即查明究辦具報毋稍徇延　李長壽禀批本縣探弁並未用朱義齋爲探夥有無假冒該民所控種種劣迹仰上海縣密速查明禀復察辦

▲**官事** ○同知銜浙江試用知縣華國章現奉浙江藩司札委來滬驗收酒安輪船差　巡警道署差遣委員候補巡檢汪景龍昨至道署禀見

南市

▲**失火罰鍰** ○前晚九點餘鐘時大東門外花園弄口朱榮成紗號因學徒潑翻洋油燈致肇焚如燒毁披屋一間並殃及比鄰吳天元餘店披屋昨由工程局飭傳該店夥馮稱到局訊明並未保險判罰助救火聯合會經費洋十元斥退

▲**贓物不齊** ○祥記碼頭合泰衣莊前托平湖船戶孫阿龍將綢紗三疋花邊六版帶至平湖協大衣莊詎孫携至某飯店被人竊去後即投報工程局派探獲住積糊陳阿桃及同黨陳阿二請知原贓分賣泰隆植泰兩押店得洋十五元局中飭吊原贓植泰之貨已被贖去僅至泰隆內吊出一疋解請陳裁判訊究二陳供將綢紗二疋在植泰押店得洋十元當場由學徒追上將票奪去以致原贓無著判阿桃戒責一百五十下押候補從植泰店主貢究陳阿二責五十下從寬斥逐起案之贓先給失主吳錦章領回

▲**底貨抵欠** ○南海華章泳洋貨店主卜海清前與南市協盛乾泰豐信瑞豐永等洋布店往來交易欠去貨洋七百餘元現在店已閉歇澄之不理昨日被三家店伙單子秬薛雲山葉子章同扭至工程局控追經陳裁判訊明歇寶卜稱將底貨推抵判交保出外限一禮拜理處

▲交保料理○萬茂板木行主陳鳳林被祥記馬頭廣泰森碗店主梅大定欠找貨洋念元一角前日偵知梅將生財貨物搬出疑係逃避遂向催討口角扭至工程局經湯裁判飭明判梅交保限月內先繳洋十元餘限九月底還清

▲圖賴租金○老北門內復潤紅貨店主前向張錫榮轉租營地起造棧房近因不付租金被控由工程局提訊張供當向該營直接承租所有前欠租金置之不睬應請追究判交保趕理

閘北

▲拐逃妓女○烟妓李鳳英張小蓮在英租界滿庭芳阿龍所開之花烟間內賣娼前晚被沈國嘉楊汝林誘拐至叉袋角雇坐李芳林之船希圖遠颺被四路三區崗巡查獲移送一區昨經黃正巡官研訊判船戶李芳林先行保釋沈楊及二烟妓分別還押候查明核辦

▲背夫私逃○陸金玉前日將其戚張家駿之妻薛氏扭至四路一區控氏背夫私逃昨由氏夫投案候質當經黃正巡官訊實判氏戒責二百下交張領回管束

▲押追租金○李茂生昨將張國才扭至四路一區控被欠店租洋十四元屢索無着昨由黃巡官訊明判張押候繳洋開釋

▲得毋過甚○馬林昌向沈姓租賃房屋積欠房租數月被收租人扭控四路分局昨經黃巡官訊明判馬笞責二百枷並將什物發對

▲積欠房租○收租人錢靜台控滑泉浦浴堂主李懷興積欠房租百數十元延宕不還昨經四路一區黃巡官提訊判李交保理處

英租界

▲聚賭罰洋○楊昌海在無錫路六十四號屋內開設總會聚衆賭博被老閘捕房包探劉森堂蔣文炳偵悉突於前晚入內將賭徒陳錫光李壽生孫琴生李阿仁陳梅云等十九人連同賭具帶入捕房准各存洋二十元保出昨經公堂傳訊判陳孫與兩李各罰洋十元陳梅云等十四人未到着將保洋一併充公楊罰洋五十元押候繳洋開釋

▲仍須收押○瞿福蔭經摑客徐廷臣將雀牌洋設賈充合家歡牌號從中漁利銀九十二兩由廨判徐收押着繳原價銀二百五十二兩在案昨由捕房將徐解廨復訊經德裏廳商之英洋副領事以徐已將銀繳案姑寬判押一月以儆

▲限交同黨○江北划船戶楊小四子朱小棄子吳海昌內串竊晉隆洋行香烟兩箱賣於金記源船上由水巡捕房將三人查獲解至公堂收押在案昨又由探將管帮八張二傳案質訊明斷判楊朱吳併送上海縣各押半年張二交保限三天交出楊等同黨訊核

▲藉端拆梢○沈金喜控張順興藉端拆梢一案昨晨由探將張之同黨李春雲查獲併解公堂訊實判張李各押一月示儆　又周勝榮控鐵匠王阿桂即銅匠阿桂藉端拆梢昨由捕房解廨經中西官訊供不認判王交保候查明再訊

▲騙款無著○英商成麟洋行控式拉夫王恆孝冒買辦之名騙洋二百零七元六角並私用帳洋三百十四元一案昨由包探將王解廨復訊王供無力繳洋求宥判押西牢一年半如能繳洋准予減罪

▲勒詐行兇○洪大紅因向羅杏芳拆梢不遂在途打架由捕拘入捕房一併收押在案昨晨解廨訊明判羅開釋洪押兩禮拜以儆

▲病馬充公○馬夫邵桂生因將病馬駕車由廨傳案訊知馬向順記馬房內之王阿福買來將王傳案質訊不認判一併交捕房帶回聽候查明再訊在案昨晨復訊明白該馬由王連同車輛賣於邵桂生計洋一百四十元已付過七十元判邵再還王洋三十元病馬充公王屢次違章著罰洋十元押候繳洋開釋

▲過犯復來○過犯張才法復來租界由探查獲昨解公堂訊實判押三月期滿仍驅逐出境

美租界

▲妨礙衛生○工部衛生局西人查得西華得路一千八百五十九號及一千八百六十號二洗衣作用水噴衣有礙衛生昨特報告捕房轉飭公堂飭傳訊罰

▲匪類何多○婦人張劉氏昨投捕房報稱行經密勒路被匪徒由後追來搶去金環一副祈爲緝辦捕頭准之

▲姘夫無良○婦人李陳氏昨投捕房控姘夫張少卿強欲價賣前夫之子請爲究辦捕頭命氏鳴捕拘案再行查核

▲店夥捲逃○西華得路三千二百六十六號錢店主某甲昨投捕房控被其夥余寶玉行竊日本紙幣數百元逃逸捕頭允飭包探查拿究辦

▲失竊報捕○吳淞路九百七十號某日人家失竊衣服值洋七十餘元昨投捕房報請查緝

法租界

▲是租非竊○客作主姚木林將陸小米周阿正扭至公廨控稱陸周將停泊門前之杉板小船竊去求請究追質之周陸同供此船係向姚母商借言定每天給租洋一元並非偷竊判押候查明訊核

▲自露破綻○野雞挑夫祝侯耶前因遺失高升棧客人行李送廨押追迄已數月賊仍未獲茲經讞司馬查得此案收贓人已爲閘北警局拘押昨復提訊祝供是日所有行李兩担小的與居四郎二人分任小的一担送往高升棧內居四郎一担商往閘北而去並非小的所竊且收贓之陳金林係四郎之親戚現在警局保出旋又逃走司馬以祝串竊無疑判仍還押從嚴究追

▲控追房租○四明公所收租人投廨控稱房客邵雲室虧欠房金四月向索不付反出言無禮求提究追當經讞司馬飭訊供求寬限判邵交保限七天理楚

▲終非好人○嚴根根控沈阿福誘拐孫女並持刀行兇一案前日由公廨復訊沈仍堅執不認讞司馬以沈雖無拐騙証據然曾由公堂懲辦二次遞籍出境實難寬縱遂商之願副領事判枷號一月押捕房一年

濕製戒烟自治丸

普天下戒烟丸者其方藥品不一然能絕其真瘾者十無一二則可止瘾故吞丸而瘾不發停丸而瘾復來催服此秘抵瘾烟丸久服瘾積更厚烟瘾加增百病叢生殊屬可危有志戒烟者宜服濕製戒烟自治丸爲最妥不問其人瘾染歲月之淺深老弱之強壯自能照常吸烟無須顧忌每欲吸烟一次吞丸一次服藥性一到欲不戒能自戒欲不治能自治甫逾五日便覺吸烟無味一錢之瘾減至五分至十天包可戒盡一二兩之瘾照此類推再服絕根並戒久吞代瘾戒烟丸極難除根代瘾烟丸者同上戒去皆可見效如斬草除根之妙自始戒至於絕瘾毫無所苦亦無他疾之患最奇者非但數十年老瘾戒去且於精神振作飲食倍進勝服參茸補腎屢試屢驗有志烟界同胞盍心共計戒烟一試知之欲思戒烟吸烟有味心憶二難勿必購服烟瘾一錢服藥一瓶瘾大照加每瓶一元每打十元　總發行所上海五馬路廣濟醫經理處揚州教場南首中華公司　岳州乙海春大藥房　蕪湖大英大藥房　漢口乙海春大藥房　長沙乙海春大藥房　沙市乙海春大藥房　宜昌乙海春大藥房　南京坊口大英大藥房　天津估衣街中英大藥房　寗波中日大藥房　寗波中英大藥房

朱氏關醫局謹啓

4078

色愈立止遺精聖藥

凡購遺精藥必須認明京都天寶齋○此丸有中流砥柱之力○挽回造化之功○確係天下第一靈丹

凡患遺精之症皆由體質素虧相火妄動或思慮太甚酒色過度以致心腎不交無夢亦遺見色即流久之面黃肌瘦腰酸腿軟四肢無力虛損勞傷由此起矣若不醫治將來根深難以挽回市上治藥雖多對症者實少本齋深悉病原覓得異人秘方名曰純陽必愈丸專治遺精滑精有夢無夢以及精冷精薄等症服之奇功立見當日可止明早精爲一身之根本精神充足則身體偉力百病不生若患遺洩則陰虛腎虧諸疾作矣此丸功能固精益髓滋陰補腎輕者一二盒立愈重者一料絕根永不再發如能連服兩旬大補氣血諸病不侵精神足倍殆後一舉成孕湯餅之宴預設可待○如外貼遺精膏功效更速○每張洋七角丸每盒洋一元每料六盒洋五元遠處信購郵政妥速　上海二馬路西鼎新里石庫門京都天寶齋謹啓

4007

商務

◎匯票 八月十三日

上海匯至倫敦
銀行電匯 二先令五辨士
銀行期期 二先令五辨士零六二五
銀行四月期 二先令五辨士二五
銀行買進四月期匯票二先令五辨士半
又 六月期匯票二先令五辨士七五
帶根電匯四個月定貨二先令五辨士六二五
又 六個月定貨二先令五辨士八七五
大條銀 二十四辨士五六二五

上海匯至法國
銀行電匯 三佛郎零五分
銀行買進四月期匯票三佛郎零九分半

上海匯至德國
銀行電匯 二馬克四十七分
銀行買進四月期匯票二馬克五十一分半

上海匯至紐約
銀行電匯 五十八個七五
銀行買進四月期匯票六十個六二五

上海匯至印度
銀行電匯 一百八十個半

上海匯至香港
銀行電匯 七錢四分七五

上海匯至日本
銀行電匯 八錢四分半
銀行買進三十日期匯票八錢三分半

金市 十三日收盤金價

現貨赤金 四百零五兩五錢
遠期赤金 未開
沙金合赤 四百十四兩五錢
足赤條金 四百十二兩五錢

錢市 十三日北市錢拆及銀錢元錢價

龍洋 七錢四分二厘
英洋 七錢四分五厘二二五
本洋 八錢五分
小洋 六錢五分三厘
銀拆 一錢八分
洋拆 七錢二分三厘
錢找 一千文
衣牌大洋 一千三百三十文
銅圓 一百七十九千五百文
市錢 一百五十二千文

股票 八月十三日上海股票現盤市價如下

斯呢王 每股賣元 六十五兩
古拉客輪磅賣 元 四十三先令
柯羅麻 賣 元 十二兩
地傍 買 元 三十兩

茶市 八月十三日茶市行情

協和洋行買源新隆棧之茂牌二五婺元茶六十六箱每担價銀二十八兩 又買源新隆棧公大牌又一百三十一箱每担價銀三十一兩 又買洪昌隆棧怡和牌又一百三十九箱每担價銀二十九兩、

天裕洋行買謙順安棧奇品牌二五寧州茶三百五十箱每担價銀十三兩 又買謙順安棧賽春牌又一百六十九箱每担價銀十三兩

同孚洋行買謙順安棧賓華牌二五寧州茶四百二十三箱每担價銀二十兩零七錢五分 又買謙順安棧富華牌又二百九十箱每担價銀十三兩

錦隆洋行買天保祥棧益大怡牌二五婺元一百四十五箱每担價銀三十三兩

中國紗 昨日售開各價如左

十六支紅團龍大包 一百零二兩五錢
又 藍龍 九十九兩五錢
又 雙龍 一百零八兩五錢
又 雲鶴 一百零三兩五錢
又 雙虎 一百零二兩七錢
又 三星 一百零二兩
又 財神 一百零三兩
又 天官 一百零二兩七錢半
又 和合 一百零三兩五錢
又 丹鳳 一百兩零零五錢

花旗絨布 昨日各牌絨價如下

豐泰三鹿頭 六兩四錢
公茂三鹿頭 六兩二錢五分
瑞記鐵路 六兩四錢
好華獨英會 六兩零五分
好華彩羊頭 六兩零五分
好華雙角鹿 六兩零五分
豐泰僧帽卜 五兩
豐泰僧帽⊙ 四兩八錢五分
老首館獨黃 四兩六錢五分
豐裕老鬼頭 四兩八錢七分半
泰和漁翁 三兩九錢五分
公平五子 四兩七錢五分
豐壽雙塔 三兩九錢
禪臣雙蝠 四兩九錢五分
豐裕新鬼頭 四兩一錢五分
禪臣單劍海 三兩九錢五分
豐裕雙劉海 三兩九錢五分
東洋跑馬 四兩五錢

東洋紗 昨日各牌紗價如左

二十支雙鹿太包 一百十四兩
三團 一百十六兩
漁翁 一百十兩零五分
什牌 一百零九兩五錢
溫公 一百十兩零五錢
十六支藍魚大包 一百十一兩三錢五分
立馬 一百十兩零五錢
三馬 一百零九兩五錢
雙喜 一百零七兩五錢
麒麟 一百零七兩
二喬 一百零七兩五錢
福島 一百十兩
五福 一百零七兩二錢五分
十六支扇面草包 一百零九兩二錢五分
三朵 一百零七兩
花蝶 一百零九兩
廿字 一百零三兩五錢

棉花 八月十三市

新機花上海四名牌每担售價二十五兩六錢
新姚花 每担二十五兩六錢
新子花 十一元二角

土市 昨日中西土藥行情如下

三冬公 每箱一千五百九十二兩
陳公 一千五百九十二兩
新公 一千五百八十二兩
三冬喇 一千六百三十八兩
陳喇 一千六百三十八兩
新喇 一千六百十兩
大包雲土 每百兩 七十兩
川土 六十八兩
二年赤莊 十九兩
一年赤莊 十八兩八錢

洋皂 森茂牌昨日各牌洋皂箱價如左

二十條祥茂皂 每箱四兩另七分五
百念塊祥茂皂 四兩三錢七五
二十條公昌皂 二兩九錢五分
百五十渣厘皂 二兩九錢五分
百四十必拋皂 二兩九錢五分
百四四戲法皂 四兩另二分
百六十祥昌皂 二兩九錢七五
二十條祥昌皂 二兩另五分
十八條黃祥茂 一兩四錢二五
廿四條祥和皂 四兩另七分五
二十條祥順皂 二兩另五分
二十條壽昌皂 二兩另五分
二十條茂昌皂 二兩另五分
廿四條福全隆 一兩八錢
廿五條福全隆 一兩八錢
百廿塊手牌皂 二兩六錢
二十條手牌皂 二兩五錢五分
廿四條手牌皂 二兩五錢五分
百廿塊小牌皂 二兩二錢
廿四條瓜牌皂 二兩

糧食 昨日市價如左

機白破 每石八元九角
機新粳 八元六角
周浦新粳 八元五角
常白破 八元四角
常白頭 八元一角
蘇同白破 八元二角
蘇同灘白米 八元
機新洋籼 七元一角
蘇同蘆籼 七元三角
珠角雙專白破 八元六角
機白元 九元五角
常白元 九元二角
錫白元 八元九角
常新小麥 五元一角
次小麥 四元

油荳 昨市售開輕皮夾由一百簍油餅遠日未開價市情有疲

麵牛荳油 每担 十兩零一錢
輕皮夾生油 十兩零一錢五分

火油 昨日收盤市價如左

老牌火油 每箱二兩四錢三分
英牌鷹油 二兩一錢三分
僧帽牌油 二兩一錢三分
十字鷹油 二兩零三分
（以上價連聽在內用三分未除）

上海華安人壽總公司催繳保費廣告

總公司開辦以來章程改良利益優厚非特南洋羣島所歡迎即各內地生意推廣日見發達茲告惠保諸君至期未繳保費請速賜寄本總公司如逾限日久必得又須醫生重復驗體如體質合格方可開復重保故逾限久諸多週折如內地諸君照期已繳各分公司或經手人向衙信致本總公司詢明有否收到以防各處遞匯最好莫若直寄總公司自爲更妥幷請來信詳明住處及門牌號數俾可復信至第二三年及以後之保費尤關緊要務請注意本公司在黃浦灘六號

有此靈藥何患白濁腫痛

大隆藥房止濁止痛第一奇藥

本藥房家藏三日包愈白濁一方活人無算凡內不惜工本重用眞正珍珠琥珀調元等味爲君佐以除熱利便止痛清濁妙品無論遠年初起赤淋白濁或因濕熱蘊積或因腎虛精滑淋中帶濁以致小便艱難痛而且濁諸醫束手百藥無功但服此丹立刻消腫止痛開竅利便消毒清火化熱去濕一切淋濁立服立愈愈後非但永不再發且善培元固本大益身體重者二瓶斷根輕者一瓶包愈如不見信試嘗淋濁大發之時小便痛如刀割玉莖脹腰欲裂一服此丹卽能小便如常毫無痛苦自知此丹神妙不測實爲專治淋濁之第一聖藥每瓶雙料二元小瓶一元單料減半如用雙料取效尤速

上海望平街大隆藥房啓

京都天寶齋◯凡患疝症◯從速購試◯立能消脹平囊◯可爲一刻而止矣◯宜愼審認◯毋以自悞

立愈小腸疝氣限三日永遠斷根

本齋秘製小腸疝氣膏藥其靈效之神速可以推到天下之冠氣墜也無論陰囊腫大陰核偏墜甚至坐臥不安痛苦難忍速將此膏結於腸上之處立刻後藥縮小氣鳴腫消極至三日已能斷根屢試屢驗百發百中倘若諸醫束手者藥到請試立奏奇功每張一元二角如內服第一靈驗疝氣丸雖數十年老症服丸料保可永遠不發眞乃神藥無雙每盒一元每料六盒五元郵局函購當即回件不悞分舖上海二馬路西鼎新里石庫門內便是 外埠函購原班回件信力自給

耳聾者看

余年近花甲身體素强惟兩耳聾閉已歷多年遇事輒形隔膜極爲不便親友訪問子姪應對有時雖大聲疾呼亦難明晰心甚苦之求醫多年均謝不敏余行將就木亦姑聽之然老妻每求治聾諸藥試之無一效者去冬長弟許君壽生自申反漢惠賜上海拋球場南廣東彭壽堂異法卽愈耳聾丸五大盒並稱非常靈效必有轉聾爲聰之功余亦久聞該堂各藥精良話得投機欣然就服約二日後與人交談略加清楚又越數日聽人言語彷彿如聽電話十句中不過一二模糊耳由是日服數次至五盒告罄雖附耳低言亦能絲毫分明前後判若兩人見者無不詫異妙在自服此丸之後夜不起溺醫者曰腎氣充足之故嗚呼此種妙藥竟能返老還童敬告同病急試爲幸漢陽蕭[illegible]然拜上

鳴謝天雨尅烟善後黛色補丸第一證書

高治君鑒鄙人富於保守性質少年篤愛情因嚮吸烟漸成大癮至保守蛾眉之性質一變而爲保守鴉片之性質禁令既下幡然故曰吾其甘作廢民乎適有某戒烟藥出現卽日購服破壞檜燈示與訣絕其奈本體孱弱胃泛腹溏精流肢軟諸苦迭來相困幸該藥頗能抵制病來多進病退少吞保守鴉片之性質竟再變而爲保守戒藥之性質偶一間斷舊恙立至頗厭苦之末由解脫上月初旬中表自京返購得天雨尅烟靈藥半打相贈拆而視之似與鄙人五年常服之戒藥無二惟小瓶中善後黛色補丸爲他藥所未有附到仿單三紙展讀一遍不覺毛骨悚然乃試吞黛丸以驗所謂化毒補身之果否歷二十四時腹中推動下穢物作淺黑色連服三天胃納大好始信東瀛眞品名不虛傳最奇者月杪爲路事偕友赴紹匆匆登程忘却補丸往返八天渾未覺得跋涉忘勞安眠健飯兩瓶未罄奇效如斯始知五載以來相依爲命之某戒烟藥確爲抵癮品無疑否則經如許歲月何以斷無期耶而今而後願未戒者速服天雨尅烟靈藥願未斷者速服善後黛色補丸所有天雨尅烟靈藥已移贈親友俟毗時再當奉報茲寄英餅三枚祈再發補丸六瓶俾各戒者得有完全之結果身受其益庶不獨鄙人已也專此具函藉鳴謝悃順頌日祉不一 禹航葉慶齡頓首

附開價目 天雨尅烟靈藥善後黛色補丸合裝一聽 凡癮一錢一聽斷根 每聽一元 每打十元 單購補丸 大洋五角 批發分銷

外埠優待 藥不靈驗加倍還洋 淸國代理販賣所上海九江路十六號天雨洋行 格

農工商部織錦工業廠銷貨票廣告

本廠第十二會銅元票准於八月二十日揭曉第四會副票前因票額無多茲復改於八月十八日准在北京當衆揭曉

本廠在北京彰宜門大街 分局上海南市吉祥街

保裕 亭茂 洋行保險廣告

本行開設中國數十餘年在上海江西路B字六號洋房專辦進出口貨兼經理塔勒司派的克火險有限公司專保華洋房屋棧店舖貨物家具器皿等項如遇意外不測賠款異常迅速惟目今內地風氣開通士紳鉅商投保者接踵而至本行幾有應接不暇之勢因此由四川路八十三號亭茂洋行同爲經理並在各內地開設分行如杭州 嘉興 紹興 寧波 溫州 蘇州 無錫 常州 揚州 丹陽 鎭江 南京 蕪湖 及長江一帶內地各埠均有分行或分經理處自分設以來保價之廉賠款之速久爲中外紳商所欽仰如今年鎭江杭州之不測本行賠款之速已荷各保家登謝報章此更近而易證者也尙蒙紳商賜顧向各分公司接洽可也 本行◯麥于而◯亭茂◯巳毀司特白

賞格

項下有癧串疤痕

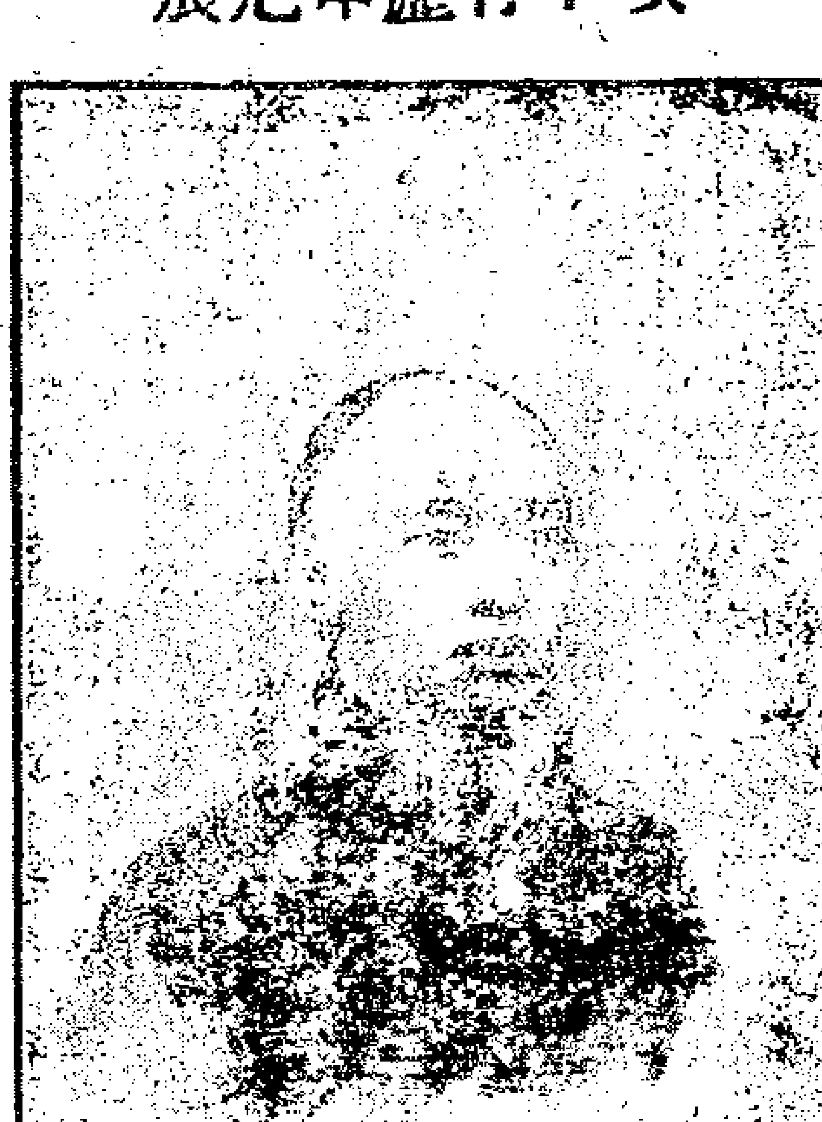

啓者今有王姓蘇州府吳縣人年二十五歲在怡和洋行拍賣帳房學徒出身迄今十年近年經理棧單事務忽於本月初四日逃匿查出帳中舞弊吞用巨款當卽告知祝買辦轉告洋東並囑央美捕房捕緝又托南北會察局協緝在案一面除稟官緝拿外倘諸君見與照面相符因而獲着者須即通報是當酬謝決不食言 怡和洋行拍賣帳房謹少甫白

信亭洋行廣告

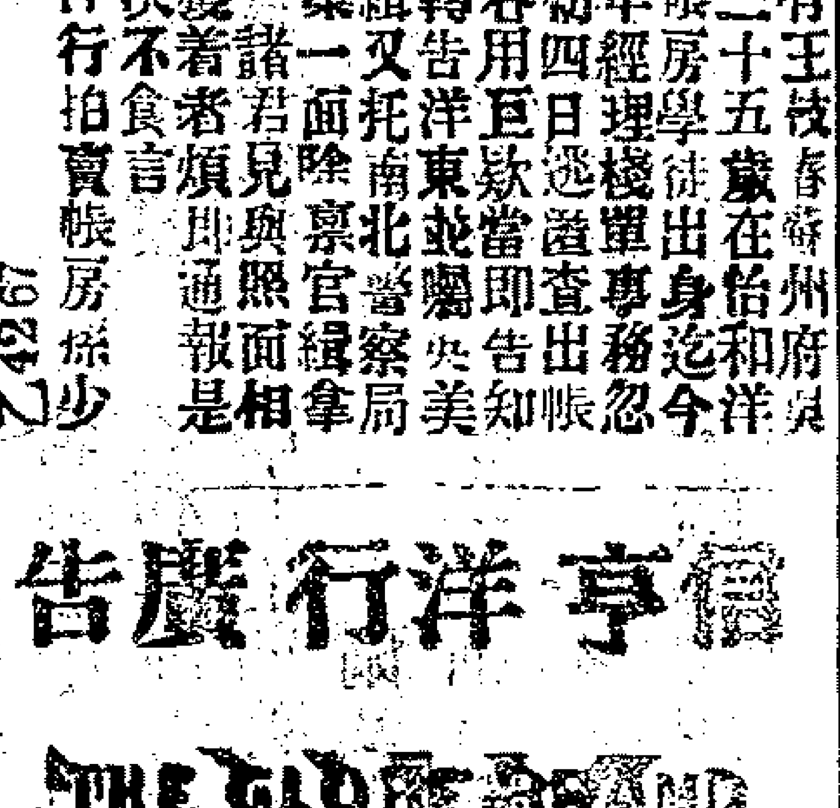

本行特別補品人球牌牛奶爲世界非常最精之佳品凡人常服有益於衛生良非淺鮮且無須用溫水及冷水沖開舟車備帶取食尤便如過小孩乏哺飲此者無論月數長大之孩更以此牌牛奶爲合宜倘蒙賜購請認明上海五馬路十五號本行洋歸以免魚目混珠反阻服者之意零估臺批格外公道以廣招徠幸希勿誤 特白

SCOTT'S EMULSION

肺部發炎

一千九百零六年三月十一號些
非路多吉街六十三號門牌付來
證書
吾子患肺炎病在牀足有三月尸
人皆稱雖或復元仍必內傷他身
上大肉盡落骨骸現爲後醫生敎
食司各脫滋補乳白鱉魚肝油未
食完一罇其胃大開全體進愈今
日他已全愈勝常康健他喜食此
油復元斯速獨誌此油之奇功以
後遇病無不決取
布力忌書

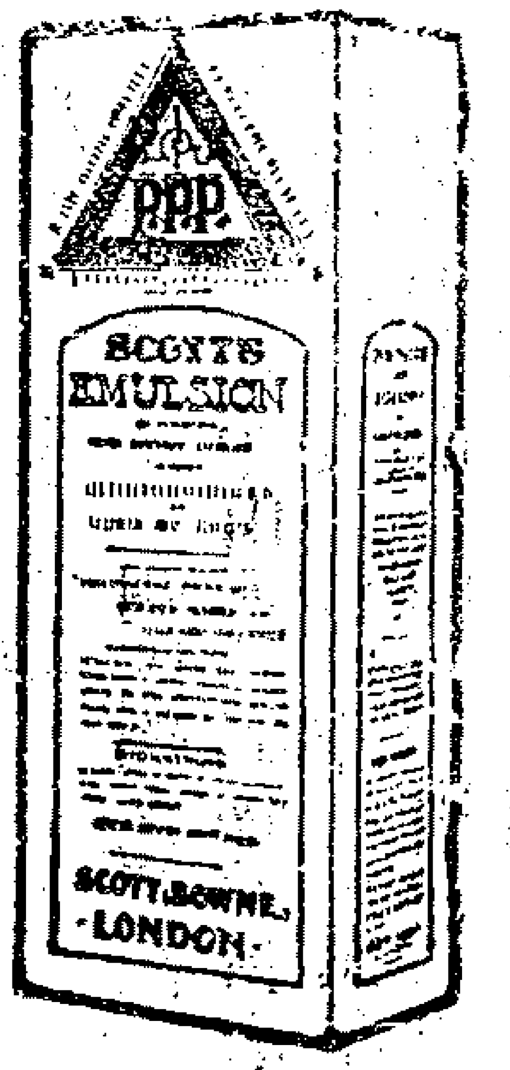

何以得治緣由

布力忌現無內傷其實因司各脫所用之羅科田鱉魚肝油（至貴而至好者（有此靈效可以補療其肺傷生肉其全體別家魚油斷不有此奇驗因非用至純至猛之油且非用司各脫粹巧之法製造而致完全消化包上有漁人負魚之貨可保不是　巧而實能療病也
上海茂生洋行獨家經理

啟新洋灰有限公司廣告

啓者本公司係承受唐山洋灰公司老廠另購外洋最新式機器旋多等創設新廠自丁未臘月新廠開機以來出貨加增行銷愈廣灰質經本廠西洋化驗師悉心研究精益精曾寄由德國國家柏林及日本關東都督府上海薛爾惠君各化驗所驗得灰質之細勁力之堅日增月加凝結之遲速合度超出英國各工程司於西一千九百另七年六月所定之成色單實與外洋最高等之洋灰相伯仲用能信用日廣故京漢京奉京張正大南滿洲津浦南北段各鐵路紛紛訂購名譽日隆尙有機器製造之紅磚花磚洋灰瓦水溝管矸子土等項無論零躉交易均可本公司總經理處設在天津海大道英租界並在北京奉大大通烟台牛莊青島上海漢口南京鎮江各埠均設有經售處如蒙賜訂大批貨價從廉交貨不誤期限所有洋灰及各種磚瓦等件畫式樣大槪用法另刊有華洋文廣告賜顧諸君請向本公司面議可也

Z4030

龍牌水門汀

三井洋行經理
德律風第二一二八號

本行經售張士公司所製各種花玻璃樣新花奇各色均備貴客如要知其價目可向本行函問可也

江西路二十二號老公茂廣告

本行並經售英國夸克公司所製各種測量鏡水平器畫圖儀器測量杆以及鐵鏈鋼帶測高低器風雨表量雨表等件無不齊全本行備有目錄兩册以供貴客取閱

本行並經售曼而經廠各種瓦片各種鋪地所用之磁光瓦火爐前所用之耐火磁光瓦以及火爐邊所用之白磁光瓶欄杆等件各色俱全貴客欲知各貨價目請向本行函問可也

渣普多補腦丸

腦爲髓海即爲一身主宰其腦氣筋環繞百週四肢身體臟腑內外及耳目口鼻等處曲折皆到故全體皆賴運動無不從合其或腦筋力弱則疲痿麻木痛暈癲狂癱瘓等症在在難免如或腦力充足則聰明智巧才識學問康强等福隱隱自致蓋腦之關係一生富貴祿壽者大是以泰西醫學家極爲注意有渣普多醫學博士考査燐質一物益人尤甚凡腦髓中及背脊骨與紅白血輪內皆藏此質洵爲秘寶今經化煉之一如本體自行生成者幷參用各藥研製成丸精純無匹男女服此最著奇效凡酒色憂勞之過度衰邁羸弱之各殊稟賦氣體疾病之虛而不足得此丸以培補之自然疾患消除氣力强盛精神發達一切功效筆難盡述矣歐西久已馳名服此丸而得補益實際者有歷年層疊之保證書可憑故敢爲腦血太虛腦筋無力腦氣不充欲轉弱爲强者告　服法每日服四丸食前分服　各埠中西各大藥房均有寄售

維亞兒藥房謹啓

此香水係德國德利台滿名廠出品採取各花精液釀成此水歐美滿州上等紳士婦女均喜用此年計等香水每銷有二十五萬打之多亦可見該香水價値矣茲此香水少些洒之衣巾氣味能耐一禮拜之久兼避夏令不正之氣現在運銷中國風行一時凡賜顧者須認明江西路怡昌洋行經理德利台滿花香水精方不致悞價廉物美一試便知再啓者係之精香水此以如少稍用火消香水頓化爲成一大瓶絕妙耐久香水

江西路怡昌洋行謹啓

花鼓牌水門汀

本行發售花鼓牌水門汀係徹主人吳錦堂觀察出資設立東亞公司精製之水門汀久已馳名中外灰質之細勁力之堅已蒙各省鐵路鐵廠自來水廠及營業工場均稱價廉物美如蒙　賜顧請臨本行其價無不格外克己以廣招徠二洋涇橋境春江里義生洋行謹啓

德律風第二千四百三十一號

Z3997

花柳結毒白濁節關痛

大日本陸軍々醫總監男爵松本閣下
大日本海軍々醫正雪吹先生兩大家贊助練製
大日本醫學大博士七大家合議方劑
大日本官設五大驅黴院長經驗保證

神驗無匹
驅黴靈藥

主治

楊梅結毒 五淋白濁 下疳橫痃 龜頭腐爛 節關腫痛 耳鳴花眼
魚口便毒 赤濁虛淋 尿後下血 濕毒玉痔 四肢倦怠 滿身紅雲

等諸症並因四季氣象變遷發症一切某病俱服此藥神驗靈妙奏效甚速夙已馳名中外眞爲天下無匹奕凡罹現無斯病之人常日照法服用之必能有排毒斷根强健腸胃補益血脈兼滋腎之效

日本陸軍藥劑監督 大日 澤田吾一夫先生

毒滅虔製老舖 日本大阪備後町 森下博大藥房

各處馳名藥房均皆代售就近購取是荷

價目

服二日量	日金拾五仙
服壹禮拜量 全	四拾五仙
服貳禮拜量 全	八拾五仙
服四禮拜量 全	壹圓五拾仙
服八禮拜量 全	貳圓八拾仙

DOKUMETSU.
The best cure for syphilis, Gonorrhea, Rheumatism, and all venereal diseases.
MORISHITA & Co.
OSAKA, NIPPON.

總經理 上海河南路 東亞公司書藥局

乙4032

煤汽引擎出租

本公司之煤汽引擎最適用之於車廠印字房軋花廠紡紗局及店鋪等處省而且廉又兼淸潔無比如欲租買均可請移玉至西藏路五號本公司內接洽可也

上海自來火公司廣告

吉眞牌火油燈

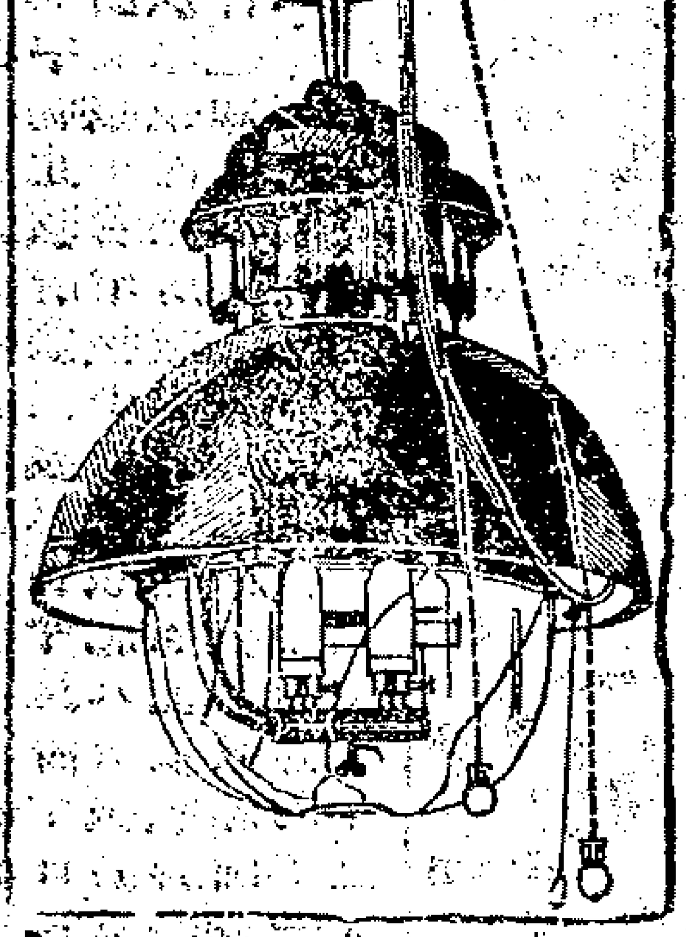

此燈係天下最佳最大之燈用燈一盞可照極大之廳堂可容千人或鑑大貨棧且無發氣並可照二十餘畝空廠之地請看本行門前夜間所點之燈其光遠勝電燈況此燈用油甚省一箱火油可用十二天每天燃點十小時之久諸君賜顧請至本行購辦可也

五馬路口四號天祥洋行廣告

甲555

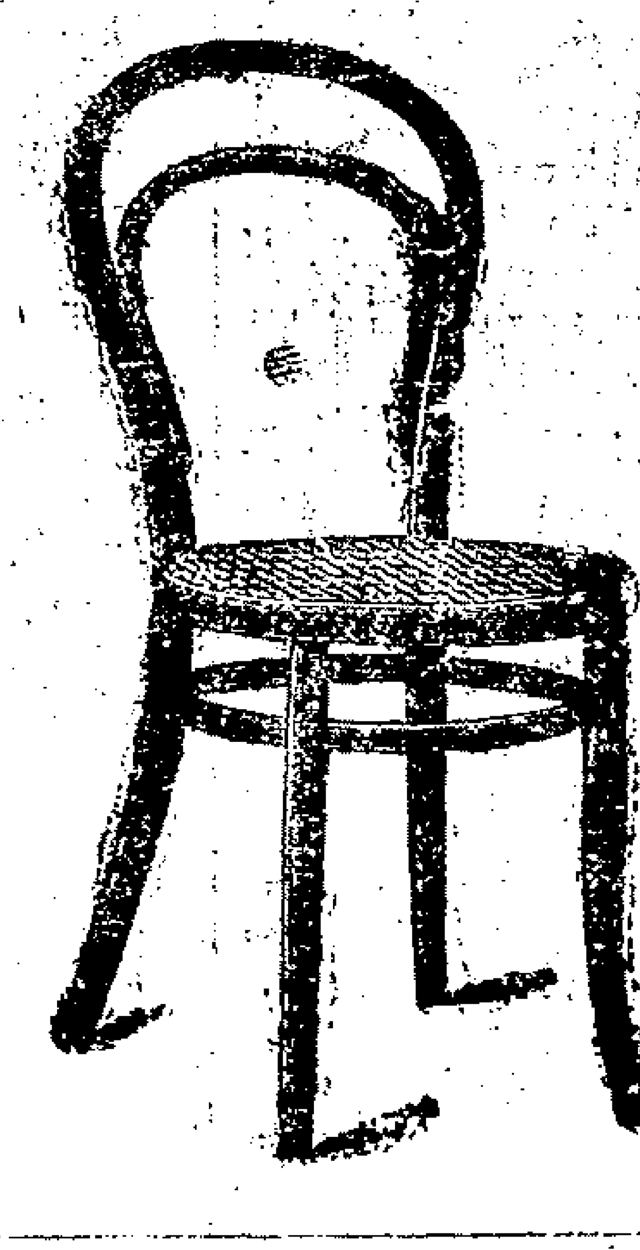

本行專在名廠精製籐椅考選良木配以軟籐樣式玲瓏工料堅固且定價相宜可謂貨美價賤如蒙賜顧請移玉本行面議

上海興利洋行啓

新開

其昌棧廣告

方今預備立憲百度維新滬上爲通商總匯既得風氣之先各棧爲僑寓必需尤應精益求精本主人冀同積習特在英租界麥家圈仁濟醫院隔壁萃秀里別樹一幟房間寬敞裝修西式臥房傢俬鐵床被褥均用綢緞沖顯宦官另設會客官廳侍役應酬週到價更從廉所最特別者選雇名手庖丁常備精工飯菜隨客敬送概不取資以副貴客惠臨之雅爰先行交易草吉八月初十日開張發佈簡章伏希公鑒

其昌棧啓

乙1607

廣東仙壽窩

靈驗如神

心胃氣痛散

氣痛有九種氣血熱飲寒處食虫疰是也凡痛必上犯心胃故俗言心胃氣痛本窩此散一自祖傳用沉楠珍珠等珍品爲之按照仿單隨症施治立刻見效每瓶洋六角〇大瓶一元〇並售小腸疝氣丸每瓶三角〇立止牙痛散每瓶一角〇鋪在上洋英二馬路寶錦里興讓街口請認鐵拐李爲記

817

廣利利鹽布莊

本號向在香港自定加闢加重白竹布督染眞龍廣藍運申貨銷非同別號用大來混充者比今年因價貨高昂追蹤增價値深蒙客商見兹廣字利字天字洋字超子新貨已到並有各色洋線球批發價至北京路慶順里本號接洽可也

乙363

GENERAL ELECTRIC Co

of New York

慎昌洋行告白

啓行理電公切事歸經佈圓路田
者現英器司事天本理 明五
小經國總一務亦行此 圓號

乙5568

駿昌木行白

敝建人客籌倘借胃與誠愚
行生刻賬業有貸欵本恐特駿
劣係因在已向及等行各此昌
膠本私外停各國情無號聲木
陳地收招狀號章概涉受明號

乙2

申報第二張後幅

大清宣統二年庚戌八月十四日共二張

西曆一千九百十年九月十七號禮拜六

驥雲氏 驥製半夏愈病神速

半夏服時雖有小效總不能立奏全功者何也蓋證質有膏粱藜藿強弱老幼之分咳嗽有風寒燥熱外感內傷之判痰有[illegible]白五色[illegible]之辨各家不推究病源專泥法[illegible]或無[illegible]功[illegible]收[illegible]結咽喉聲[illegible]痰[illegible]手[illegible]能效[illegible]之變成色喘咳氣促[illegible]危之症只須透服二錢立刻四肢[illegible]險[illegible]其次矣至於虛後虛咳勞傷[illegible]外難求[illegible]等[illegible]吏屬[illegible]手[illegible]效易反[illegible]厚[illegible]自詩[illegible]信[illegible]以來[illegible]寒止咳第一聖藥也凡購服

諸君明認驥雲氏背像五開間門面方是的真一開間便是假冒每料六大盒洋十三元二角不還錢小盒洋一元二角○附錄謝函於後

半夏一味人皆知能治痰咳其所以能治之由必藉奇方妙藥君佐配合加以秘法製煉方收全功若京滬著名各家所製[illegible]明全愈[illegible]化

41 9

南平知縣王大令讚 生髮膠 靈如仙丹

福建延平府知府現任南平縣知縣王廣中大令於十月初九日來信云（謹啓者夏間託便友詣寶室購生髮膠二瓶搽後捷如影響蓬勃叢生從此無頭童疎禿之處效如仙丹感激之至無如藥膠用罄髮欠加長茲奉洋一元請再寄二瓶爲醫藥室照錄原信留存購者鑒之）可索看以昭生髮膠靈驗之鐵證

要順此鳴謝並告同胞無論男女病後產後陰虧血衰氣虛脫髮疎稀者用此膠包可藥到髮生售價每洋二瓶每料六瓶二元五角上海山西路即盆湯衖集益里對門人壽醫藥室總經理

○各省大藥房均有分售慎防偽藥切切注意北京前門外華英藥房總經理

Z 6669

蘇州洞庭西山秦氏九修宗譜廣告

我家自同治癸酉八修宗譜後迄今垂四十載戚衆人多支繁派遠茲議九修宗譜凡吾同宗僑寓閩粵湘楚等省近居上海非溪光福東山三山等處望將同治癸酉後世系詳晰繪圖郵寄洞庭西山秦家堡秦氏宗祠或寄湖南省城東魚塘街秦氏家祠又寄上海後馬路信昌隆棧內亦可通祥均可期以一年爲止幸勿遲誤閱報諸君如有戚誼親友務乞轉達是禱 宣統二年二月吉日經理人西山子清少逸○長沙實齋與剛等同啓

37 8

德記洋行經理胡禮號衛生衣絨廣告

茲美國胡禮號廠所造衛生衫褲及衛生絨等料暢消中外向推獨步是歸本行獨家經理以來精益求精式樣亦隨時翻新定貨加頒接洽讀客所宜本行更備有現貨賜顧者祈請駕臨敝帳房接洽可也 西川路十二號德記洋行

406

廣東彭壽堂神藥到申○止立牙痛斷根藥每瓶四角不論風痛火痛虫痛濕痛及吃烟人牙疳等痛一搽即止且能斷根

專治小腸氣立刻見功

小腸疝氣之症治藥紛紛如欲立刻見效實難其選惟本堂所製小腸疝氣膏藥力大效速與衆不同專治七種疝氣無論陰囊腫脹陰核偏墜諸醫束手痛苦難忍即將此膏貼於腸之處陰囊立刻縮小其患若失氣鳴脹消步履如飛雖數十年老症無不藥到病除屢試屢驗百發百中誠治疝之絕世妙藥也每張一元如內服神效疝氣丸可將腸中氣濕之氣一滌而空愈後保不再發一試便知每盒一元中盒二元大盒四元賜顧者認明上海河南路三層樓七號洋房廣東彭壽堂交易室上海縣告示爲記託郵局匯銀函購外加寄費一成原局回件無誤遠方託友代買最妙

40 3

奉天司法紀實出版廣告

奉天開辦各級審判檢察廳已閱三載一切規模頗爲完備去歲經京等審判檢察廳將歷辦事實彙輯成書名曰奉天司法紀實內分章制文牘判詞程式四篇每篇各分細目共爲十[illegible]圖表各省商埠審判廳限五章附以年內一律成立此書足爲模範考證之用每部洋裝四冊印刷精良附法院編制法一覽表一紙定價實洋三元購者請向各省商務印書館及科學彝器館各商務分館代售處購閱可也此佈

870

凡購此藥務須認明崔氏瓣香廬牌號附近假冒切切小心○附送奇藥包治陽痿神妙莫測比衆不同

04

參茸珠术 海狗腎汁壯陽廣嗣金丹

始於陳倚書家得此出神入化之秘方第[illegible]本局貴不易製煉故遲至今日始克告成先將老年陽痿少年精竭之人一一試驗無不回天再造健如龍虎乃敢出而問世蓋本藥之名譽關係甚大不得不慎重至再也此丹專治老年陽痿少年陰虛以及精竅不固見色流精未交先洩既交不久舉而不堅洩而不射或少年[illegible]犯手淫或後天戕伐太過以致腰痠腿軟耳目昏眩神思恍惚白[illegible]虛損之症服之益命門之真火療氣血之虛寒腎經既固諸恙悉平冬不畏冷夏不畏熱鬚髮轉黑視聽若明雖琴瑟屢調精神不倦神勇奮發曲盡歡娛[illegible]滋陰可保險身體轉弱爲強更有比衆不同者如諸君服無功效儘可將原藥退還情願原洋奉璧惟請留心假冒須認明藥紙包上有驥寶氏背像五開間門面方是的真每兩實洋二元每料一斤收工本洋念八元雙料治老年久痿每盒五元

遷設上海寧波路口五盆湯衖過絲業會館開間門面 瓣香廬 在北京路根德里內照常交易 總發行所驥寶氏啟

海上壯陽種子之藥在坑滿坑在谷滿谷所難得者王道而兼神驗也本廬自開創以來未嘗出售此藥者因無盡善盡美之奇效眞方故也去秋

要件

拔貢知縣掣籤單

崇志山西　張時宗直隸　劉鳳翔黑龍江　姚得駿山西　楊同霖河
南　張培原奉天　詹中山西　楊培元河南　梁體仁河南　張鶴浦
山東　蘇世楨山西　趙文富山東　朱華年山東　馬熹章河南　郭
鍾琦河南　周寶善安徽　張恪廉山東　劉鴻恩安徽　朱晉庥安徽
仇垛浙江　錢衡璋山東　詹其桂河南　熊元襄浙江　盧文煥江
西　朱章斐河南　鮑寔山東　劉子敬江蘇　葉新滋湖北　陳鼐河
南　王承訓河南　劉葆珂安徽　李澄懷安徽　張春芳直隸　李毓
藻直隸　周雲霖江蘇　武國賓直隸　陳清芝陝西　可秉虔陝西
王相賢河南　王紹璟河南　范杰河南　宮重熙直隸　楊廷秀陝西
郭家伋直隸　徐文永山西　曹之鼐甘肅　黃士俊河南　陳豫湖
北　呂書田湖北　陳見禮湖北　袁成方江蘇　劉文祥安徽　賀景
循陝西　張紹軒山東　閻召棠直隸　馬甘偉直隸　景獻璐四川
鄧冕陝西　劉乾四川　張文炳陝西　史翰章福建　方贊修安徽
朱鴻其福建　黃開甲江西　戴廷祜安徽　童聚沂江蘇　溫贊堯浙
江　楊存珣江西　陳旃廣東　李鈞江西　林耿光浙江　李雲霄江
西　謝仰祖廣東　熊賡和湖南　趙惟仁湖南　辛贊猷湖北　王壬
庚廣東　歐陽蕃福建　彭祖壽湖北　楊十髻浙江　程日暄浙江
王文錦湖南　胡嗣墉陝西　嚴恩露安徽　郭炳炎江西　陳子元河
南　賀泰壽四川　鄧錫奎廣西　鄭業盛江西　黃煥珪湖北　張景
濤江西　晏孝傳廣東　段績坐湖北　葛均廣東　梁壽岷貴州　吳
德溶陝西　饒時中甘肅　鄒敘倫雲南　范光烈湖北　鄒紹陽陝西
虞書甘肅　彭光埜貴州　劉祿坤廣西　姜福年江西　黎豫樟江
西　張炳瑚福建　楊家鼐湖南　周鈞灐廣西　李金榮雲南　尹寶
衡雲南　龍泰任貴州　趙懿年貴州　胡純熙廣東　丁建中貴州
趙元問四川　王協中四川　楊佩玉廣西　劉炳蔚廣西　胡吉卿雲
南　周煥鏻雲南　鄒佩瓏湖南　黃克修四川　黃行修廣西　易貴
謙廣西　許嘉珍四川　張允升雲南　馮熙宇直隸　彭占元直隸
張寅燮貴州　項乃登江蘇　周寰安徽　金煥樸安徽　關祝齡山東
黎慶恩山東　楊兆庚江蘇　王貴笙湖北　丁建池湖北　李明忠
陝西　毛書賢江西　唐樹勳湖南　徐邦俊四川　林廻瀾黑龍江
陳祖蔭吉林　白其煒吉林　羅燦奎山西　葉熙四川　董棫江西
馬緒熙貴州　俞明謙湖南　何錫桐甘肅　王端鴻山西　李炳元福
建　趙治天河南　梁士模河南　譚錫燦廣西　李琪文廣西　陳祖
基廣東　段世忠浙江　龍瑞萱奉天　劉毓盤陝西　郭壽祺浙江
周志韓黑龍江　鄭紹鈞貴州　張聲樹貴州　尹維楨福建　戴維松
雲南　林朝瑛甘肅

小說

奇情小說　鶗鴂禪　（二十五）

琴宜氣習驕矜。而興之所至。有時亦頗和緩。是夕見海而明卑詞以請。惘其意。且爲同筆硯故。乃慨然應曰。諾。少遲乃如命可也。時斐德蘭亦在後。惡之。顧彼已許之。亦無可奈何。因設詞呼琴宜出游。蓋斐德蘭心中。惟恐琴宜有第二之意中人。而琴宜則心如皎日。實曾無芥蒂也。顧以在車中飽受虛驚。不願復躑躅於荒郊零露之間。辭之。

斐德蘭忿焦灼。屢趣其行。琴宜乃逡巡從之。香肩戴月。舞袖迎風。紅燕一雙。又到鞦韆院落。院中鞦韆架不一。而足旁置鐵椅。露華草溼。星影花寒。而兩人往來私語。方謂此間至樂。可以容吾輩芳躅矣。而一陣清風。又吹來無端之蜚語。其聲浪頗近。則茫茫世界。無一片清淨地。有心人於此。復不能無恨恨矣。

當斐德蘭與琴宜之來也。時尊的芬夫人開窗望月。見階凉如水。草碧如茵。亦携其女與七齡之兒。偕渭司德孟共上秋千。瞥見二人在月下。問曰。彼爲誰。曰。某爲斐德蘭。又問曰。某爲密司色賽克斯琴宜。曰。有是哉。非歟。曰。吾誠知之。彼色賽克斯。琴宜者。聰明人也。今則其心已亂。其神亦迷。以斐德蘭之少年。輕薄而謬託知音。乳臭兒。安有好結果。

斐德蘭聞之恚曰。何物老醜。爲此惡語。以汚我名譽。如見者。吾必唾其面。顧子之心爲何如耶。以彼言之鑿鑿。子能毋爲所動。此吾所不敢知矣。琴宜溫言勸慰至再。而斐德蘭終恐彼之疑己。曰。雖然。子今者果愛我否耶。曰。欲知人之情。不必聽其言。但觀其行斯可矣。子之視我。亦何如耶。求全之毀。寧獨無之。妾若以人言爲去取者。則是非之論。豈待今日。言已。又有數人魚貫而來。於是琴宜方坐秋千板上。起曰。吾當踐海而明之約。子能遲我。即幸甚也。斐德蘭勿許。曰。人生數十寒暑。而荒棄之歲月。百居其七八十。若今夕者。則尤此生最難得之時。彼與卿遇同萍水。何必往請。盡此良宵。以攄情愫。毋以彼而自誤。誤我。言次。即挽其衣。欲强止之。

國外新聞

美國使臣失言　○十二日倫敦電云。據華盛頓電稱。美國駐巴拉瑪代理公使馬盧君業經政府召回。顯因該使曾對人言。如副總統曼杜柴受舉巴拉瑪總統。則美國將不得不占據或併吞該邦之故

英皇擬巡幸管爾蘭　○十二日倫敦電云。每日專報特白林通信員電稱。英皇英后將於加冕後巡幸管爾蘭

希臘憲政之進步　○十二日倫敦電云。據雅典電稱。希臘修改憲法無根本條項之國會。開會時。希王曾涖會宣言。謂諸議舉員能以極和

平之態度用其無上之政權實深欣慰竊信此會行將解決一切之困難而求憲政安全之基礎云

德國飛船炸毀 ○十二日倫敦電云據傳齊泊林飛船第六號在停船處炸毀有工役數人遭火炙傷　十一日柏靈電云齊泊林載客飛船一艘在斯特脫茄特飛船處全行炸毀幸未死人

英政府收回在華郵政 ○十二日香港電云管理政務員梅君今日以預算案呈交議政局時宣言謂英國在華所設之郵便代理局向由香港郵局管理今自一千九百十一年起概歸帝國郵局接管

港督勸捐大學經費 ○十二日倫敦電云香港總督羅茄特君出名爲香港大學勸捐捐啓中詳叙該學之措置並謂該學於香港有莫大之利若設大學於中國本部將不免受華官阻礙之勢力現利物浦教會已允捐助英金二千磅

土爾其謀借法債問題 ○十一日柏靈電云土爾其擬向法國借債一舉似已商妥

萬國公斷裁判所近聞 ○十一日柏靈電云各國協議建造萬國公斷裁判所已有頭緒大約決可興築

（以上譯字林報）

痰體染癮者服亞支奶戒斷之證書

裕麒觀察大人台電啓者僕因身體肥胖而又多痰朋友勸於飲食後吸烟二三筒可以尅食化痰以免將來中風之病僕遂信之今四年矣每頓五口約膏一錢一日三頓合計在三錢左右去歲夏末秋初曾服一種戒藥僕亦不便明言何藥服之烟雖不吸而痰則湧湧而來嘔吐不止更加哮喘痛苦異常不得不復行吸烟今年五月中見時報登有加重參苓亞支奶每聽一元四角僕以二元八角先買二聽試驗試驗不知不覺藥完癮斷也且而精神更壯痰亦不吐問之醫友云參苓係補氣化痰之藥氣足則痰自不生三錢之癮二聽即可以戒斷者緣僕癮未老此時尚在可多可少之間故可以少戒多耳今特函呈並謝妙藥神奇順叩 台安　曹州劉泰安頓首

附告亞支奶價目○凡癮一錢○用藥一聽每聽一元每打十元○加重參苓汁○每聽一元四角○包斷一錢烟癮○有赤浴圖爲憑○新出船牌林丸○每袋一角五分○能戒六錢煙癮○批發五元起碼○郵票九五折通用○寄費遠近不加

上海英大馬路壽康里三百三十號總經理席裕麒附告

Z 7492

鎮神蒲魯汁

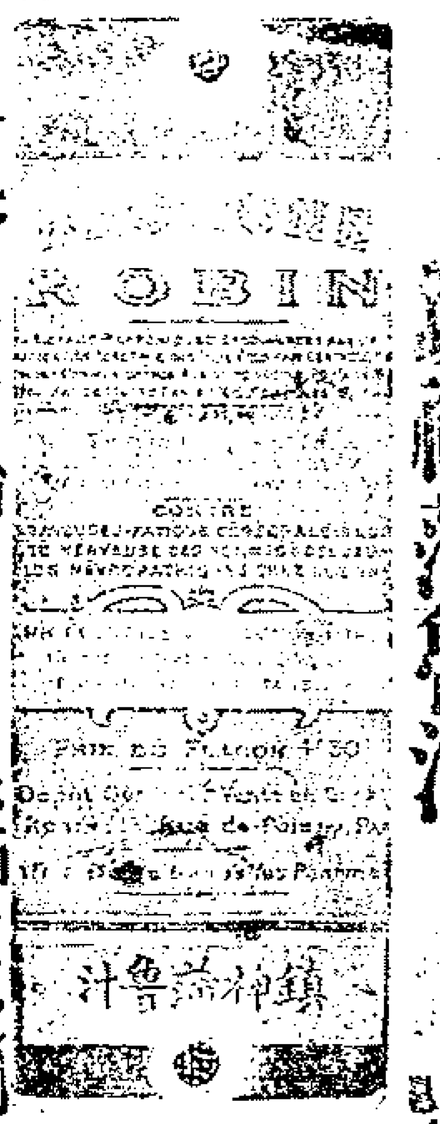

每瓶價洋二元四角

能治療男女老少一切癲癇驚狂諸般心神經之病有立刻除患之神效如痰迷心竅神不守舍狂叫脫衣蹈舞奔走或中風中邪昏迷倒地口眼牽引手足搐搦或

自今美□語倫多如醫如痴或暈倒咬牙作聲吐沫即羊角風或惡鬱醫官怔忡恐怪入夜不眠偏頭作痛痰喘喉漐小兒急慢驚風中惡中邪癲癇又於老人夜不入眠困苦異常等各般症候此爲第一靈劑

清積開胃 清補丸

每瓶價洋一元五角

專治大便秘結因而胃運呆□火氣上升頭目不清心神發燥□能治愈黃疸偏頭痛眩□諸症洵爲保□之寶

[illegible]丸

每瓶價洋一元五角

此乃傷風咳嗽聖藥其效驗如神凡於感冒時症起初及日久毋論病症輕重俱能以此治療當無不即刻患除夫傷風之症雖似小病苦不即刻治痊往往咳嗽哮喘轉成肺癆或辛苦異常亦有不起者可不懼哉若有此丸一匣足爲一年用斷無傷風爲苦之害

本埠中法中西中英五洲南洋美華大英同濟科發普濟等各大藥房俱有經售再僻於內地無從購買者請向本公司函求當速即寄呈不誤

上海英界龍東公司 四川路四拾四號 總經理

[illegible]香紙

每盒價洋一元五角

注重衛生諸□不可無此香紙蓋此能使□氣化爲□衆能辟□邪惡可防瘟疫奇妙莫名用於居家可除廚房廁所各種氣味用於出門可避機房及船艙不潔凈之患用於病人之室能使病氣速減兼無傳染之患其功用甚多使人聞香怡神忘倦勝於芸檀請一試之

並於內地外埠大藥房俱有經售

屢試屢驗 痔瘡第一靈丹

□□鄙人生有□痔多年痔患時而痛癢時而膿血行動既多不便坐臥更覺不安閱報悉先生法製化痔仙丹功效甚奇僕在服過各處名醫服時稍愈不服即發故心甚納悶後遇同鄉張君述及渠患痔近二十年管生四處發時臥痛百藥無功繼服先生化痔仙丹而痊至今未發余乃於二月間寄洋二元購化痔丹一瓶去管膏一瓶不意時值春分其發尤劇肛門腫爛□□膿血殆遍一星期中日夜如刀割針刺雖受慘刑未必過此甚至聲嘶音啞且求速死忽接到先生寄來妙藥立即外塗內服居然若有神助約一刻鐘即安然過去退後大便毫無痛苦非常爽適及拭淨時**痔管觸手脫落**從此遂獲全愈幾行房後此症必發今多次未見復萌一時僕之親友與患同病聘服者雖其間輕重不一然服之無不奇功立奏有口皆碑屈指計有十七八之多眞是屢試屢驗治痔第一靈丹爲□□□誌謝請代登各報爲禱　河南鄭州滎陽縣城內農桑學堂王壽嵩頓首○原信有郵局圖記爲證謹存本廬案頭任憑購者閱看○□香廬雲氏發行所在□□弄過□□書館對寧波路口五開間門面內

Z 3113

華安人壽保險有限公司第三屆發息廣告

本公司茲值第三屆發息計自宣統元年七月初一日起至宣統二年六月底止官利一分照常例于八月初一日為始一律發給屆時附股諸君請持息單至本公司收取再有未換股票諸君亦祈屆時持原收條前來掉換為盼

通州大生紗廠 崇明大生分廠 開第四次股東常會廣告

茲議定八月二十五日開大生正廠股東會二十六日開大生分廠股東會屆期務望 股東諸君午後一點鐘蒞臨以便會議選舉稽查一切倘不能 諸君因事親臨請舉諳習商理人代表帶委託書到會會場設上海泥城橋商學公會此佈 總理張謇謹白

身體輭弱面黃瘦者鑒

五洲大藥房 士人大鑒 敬啓者弟體質素弱強健體操尤為所愛後進學中因過用腦力以是血衰精少身體軟弱面皮黃瘦服藥罔效後閱各報見○○貴藥房人造自來血治愈各症之保證書心竊喜焉當即託省城威建藥房代購半打服之未三瓶而各症皆失○○貴藥房之功誠大矣哉然思僻處在邊隅如欲購買○○貴藥房之靈藥頗非易易可否於省垣設立分銷處或託各藥房代售以普惠邊省同胞則幸甚矣耑此鳴謝即頌○○諸先生雅安 廣西榕垣水東門街廖謙吉廖仲時謹啓 六月十七日

自來血價目 大瓶二元 小瓶一元二角 每打 二十元 十二元 託局函購原班回件海內諸君子承蒙惠購請認明全球老牌商標附有舒瓶五彩認眞券一張值洋一角方不致誤 ◉總發行所 上海四馬路 老巡捕房對門 五洲大藥房抄登

乙4266

錄蘇撫憲批

洞庭山王紳等八十人公呈吳雪齋不法一案

前據吳雪齋具呈即經批飭蘇州府親提全案人證公訊明斷結具報在案該紳等以吳雪齋吞沒方單並誘席陸氏潛逃復敢勾串洋商誣衊正紳如果屬寔刁狡險詐可惡已極亟應從嚴訊究以成信讞而警刁風仰蘇州府速遵前飭親提全案人證訊斷詳銷一面將吳雪齋攬購紫銅騙吞公款及開場聚賭私設烟燈兩案分別另取太湖廳及英會審公廨卷宗查訊明確另案詳辦勿稍緩延切切原呈並吳禀一件並發仍繳

乙4198

避瘟疫者注意廣告

○神效瘟疫噴滅水 近來上海瘟疫盛行且傳染易且致命速皆因華人不講究衛生之故入烟館窯之區病患尤甚穢飲食偏進倘一不慎瘟疫立發倘一人患疫若不預防能染全家甚至蔓延殆偏今本藥房精心研究秘製妙方特別避瘟辟疫藥水能立殺疫虫祛邪逐穢用水沖和澆灑時布散于室中或潑于汚穢之地使疫氣盡滅不致觸受衛生避疫莫妙于此平時尤宜洒散可保全家平安真引患於無形之聖藥○霍亂聖藥 夏秋之間上吐下瀉腹痛如絞發汗淋漓手足冷木氣喘昏迷命在須臾使無靈藥急救未易挽回本主人特求好方靈驗凡宦途行商皆宜預購以防不測亦未雨綢繆之意能使轉危為安潤腸止痛和濕化滯無論紅白各痢服之無不立見奇效○立愈痢疾藥水 夏傷暑溼過食生冷既久寒氣乘之遂成痢疾初起發寒發熱腹痛難堪欲便不爽逾便綿滯輕者日便數十次重症日下百餘次

上海大馬路十六號屈臣氏藥房啓

篠崎醫院遷移

日本篠崎先生應滬上官紳之招請來滬行醫業經十年所治之病無不手到春回誠海外之華佗也所尤可敬者先生醫學既如此之精然猶求進不已每年均回國數月往大學研究最新發明之醫理此誠他人所不能及者因此特為紹之 該醫院日前遷移在虹口遂路二十號三元宮後面

嚴子均 葉葵初 歐陽石芝 狄楚青同啓

京都天寶齋

花柳毒門聖藥 經驗良方 除病妥速 無憂

京都天寶齋藥房○天下馳名○靈驗第一○異人傳授珠黃八寶化毒丹○包愈男女一切楊梅結毒限日全愈永無後患

此丸乃本齋獨得異人傳授良方重用真正犀黃珠粉血珀極品上藥泡製煉成專治男女楊梅結毒橫痃下疳小便皮破腫爛一切毒門無論初起久染包可限日痊愈如諸醫不精服藥不愈或庸醫圖利不顧人之性命攸關獨用輕粉升藥倒提丸等當時立愈乃毒氣內攻逢春復發四肢酸痛甚至鼻塌髮禿紅斑起點皆係毒蘊經絡且必染妻絕子其害非淺餘毒未淨其害不休此實藥者未得其法患者豈能安全今本齋不惜重資修合濟世染者即將此丸服下立刻止痛消腫祛毒絕盡凡極重極危之症服藥一料立可全愈價雖略貴而效足值當可掃盡骨肉一切毒氣且能生育無害屢試屢驗必發必中輕者五天重者旬日除根如用者提丸輕粉升藥曾經火焚凡有染此毒者雖諸醫束手危險萬分請嘗試之方知本齋局方真藥靈之功 每料價洋十元每瓶洋二元 另有珠黃下疳散每瓶洋七角如男女下疳腫痛或陽物臭爛或筋爛去半節均可拔此散立可拔毒去腐生肌止痛保復原形仍可生育種子此乃第一奇方也○立愈珠珀五淋白濁丸價洋一元 舖在上海二馬路中市西鼎新里石庫門內便是遠埠託郵政局購寄信局作弊無效

4071

立成洋行廣告

本工師曾在英法日比各國創造大小飛艇能使空中來往快便并乘坐人起落絲毫無虞險跌久蒙各國讚賞今受駐滬創製一艇以備購買試用并承辦一切五金材料以及軍械機器工程繪圖打樣營造自來水路鐵路電氣化驗礦砂等事又造最新奇式大鐵園大住宅并有現銀出借凡官商學界賜顧者請至上海江西路七號向張君勸齋君劉伊王君真谷接洽可也

本行工程師回啓白

乙0880

言茂源酒棧補助南洋勸業會廣告

本棧創始迄今施分海上名馳久遠品異尋常茲逢南洋開會勸業之初正本棧精益求精之秋入會分設門肆爭奇選貨務取精良藉以宣揚到至于色之澄清香之濃郁味之腴永早已有口皆碑觀賽諸公盍請嘗試其二十年太雕花雕每斤洋四角以公同好此啓

Z3953

茂生保險公司謹啓

本行向在英國列佛坡創辦皇后火險公司計有六十餘年自分設上海三馬路以來歷有年所凡經理保險一切事宜務須公正保價從廉遍格克己設遇不測賠償迅速故素爲中外紳商所信從今因舊址翻造房屋遷移於四川路第五十三號江海關後面照常營業如蒙 賜顧欲保險者請至本帳房接洽可也

經理 姜桂生 謹啓

595

痔瘡內服靈丹 痔瘡外治妙藥

廣東彭壽堂獨秘珍珠熊膽人參蘆三十六種化痔丸每盒雙料一元單料一元如用雙料取效更速外用痔瘡妙藥可保永遠不發一試便知

此丸能治三十六種痔瘡無論生管成漏破孔穿腸臟血淋漓痛不可忍服之立刻止痛消管生肌四圍連根脫落完好如初妙在攻補並進故愈後非但不發且身體轉弱爲強凡患痔不能見效速服三盒無不全愈也

痔瘡雖從內消然得妙藥外治根可永絕本堂始創眞熊膽珍珠外治妙藥專治一切懸痔漏痔之立刻定痛消管除毒止膿雖十年念年之痔一經試用其患若失倘內服外治不過數日根除屢試屢效大瓶四元小二元雙料加倍取效尤速廣東彭壽堂舖分上海拋球場南首河南路三層樓七號洋房交易

懇有上海縣禁止假冒告示爲記▲各省函購必須由郵局另函通知爲妥

Z4015

泰西醫士鑒製五牛牌珍珠燕窩牛髓粉

童叟補劑○調體實驗○年常四時可服○能補先天不足○僞貨亂眞○購者宜愼

此粉問世以來官長士商服之補腎生精晚年種子近年銷路更盛紳宦送禮風行千里僉曰清補神劑

本醫士獨得牛骨髓補腎功用獨步本醫士幾次遊歷中華親診躔接不暇歷世八輕年妖壽遇年無嗣更有身染損症頗不乏人其理初爲先天不足繼則後天失調致有壽妖損身乏子等情本醫士憫惻深由此製藥濟人此劑用泰西畫子肥牛取頭骨中之髓佐以珍珠燕窩固本填精等要藥入口毫無燥氣兼能補腎益氣壯湯健脾添精神養眞元平五臟安三焦獲益甚繁不勝載書人如患腎虧氣虛損症癆瘵陰虛陽痿腰酸腿軟頭暈目眩面黃肌瘦等症服後奏效如神欲享高壽欲廣嗣續欲強健體質袪除百病請常服此粉延年益壽莫斯術爲最握如掌心中也連服十天面色即轉紅潤能服一月可長體肉十磅倘行房後稍有疲倦沖服三錢不使精邪發乘虛而入且精神照常倍增試驗自有眞憑識者請早衛生幸弗負本醫士婆心濟世焉○每罐洋一元每打洋十元○外埠函購託郵政局最妥

◉經理贊醫士始創眞正五牛牌◉

設在上海二馬路西鼎新里口◉暹邏大德通公司◉方是外國的眞原貨

Z4079

經理處上海仁記路二號文達羅洋行

好立克麥精牛乳

最補飲料 無上食品

本公司所製之麥精牛乳久已驗名各國最宜於老年氣虛血衰之人並小孩體弱肌瘦以及仕宦紳商旅行之用因其能補血益氣强健筋骨乃乳膏中之魁首也 光顧者請認明牌記幸甚

594

驪雲氏督製 萬病回春虎骨熊油膏

此膏通三十六處血脈鎖二十四道骨節專治風寒濕熱手足拘攣骨節酸痛久年瘡痹女子血虛以及瘰疬心痛痰喘瘰癧胸膈脹滿小腸疝氣夢遺滑精陽事不舉心胃氣痛脾胃虛寒負重傷力遍體作痛楊梅毒瘋赤白帶下五勞七傷月經不調一切跌打損傷等症此膏一得人身煖氣藥力即從毛孔透入功能通經活血止痛瘋風凡百疾病應手奏效雙料每張洋一元用膏後送到本處每張作洋三角單料七角不靈包退包還請留心假冒須認明藥紙包上有驪雲氏肖像五開間門面方是眞切記切記 上海盆湯衖走過絲業會館後甯波路口五開間門面獅香盧驪雲氏發行所啓

Z402

石印 孟東野詩集

計十卷唐別樂府感興等共十四類後附李公垂追昔遊詩集三卷兩公皆李唐一代鉅子千載後詩人同深景仰本局覓得汲古閣藏本精校石印用中國上等連史紙裝訂四冊價洋一元二角○外埠分售處蘇州振新書社○常州日新書社○廣東省城雙門底本分號○湖北察院坡本分號○總發行所上海英界棋盤街著易堂書局啓

Z423

老公茂洋行廣告

茲有英國省斯德地方推得利司曼利廠所造各種之機器已馳名久遠業經精益求精特出心裁專造各種紡織機器本里脫與地方格陵與培脫萊公司所製之油廠機器其機器之靈捷質料之堅固均稱獨一現已歸本行一家經售凡 鉅紳大商賜顧者請駕臨江西路廿二號本寫字房閱看樣本盛留可也此佈

百司洋行廣告

本廠在法國創設歷有餘年中外早已馳名專織外國花緞素緞洋綢紗薄綢綉紗蔴紗及一切各花樣絲貨並閃色等類不及詳載前均托各埠洋行代理至戊申年在上海泗涇路八號設立百司洋行迄今已有三載蒙○各寶號賜顧生意漸漸推廣各貨精益就商界中皆讚美信從可知本行貨色與申地別行家比衆不同因本行係廠家所開各貨格外講究且廠中機器佳巧聘請頭等技司用心設法所以出來各貨花樣顏色特別鮮明時時變化無窮價廉物美而耐久現有各式新樣到申望○貴商界駕臨小行看樣定購無不格外客氣特此敬啟

泗涇路八號電話三千四百三十九號

甲518

頂上甜酒

上海泗涇路百司洋行謹啓

本行今到此老牌現貨口立沙酒其貨價廉物美特出心裁秘製且有衛生之益比別種眞相天淵之隔

本埠暢銷經已目的

本行不論寒暑時有常備如蒙 賜顧價格從廉以廣招徠而副雅意恐未遍知特此登報廣告

甲577

百司洋行　百司洋行

本行專辦男女時式花綢粗細各色洋傘揀選上等工料物堅價廉中外久已馳名倘蒙 貴

AUDINET LACROIX & CIE, SHANGHAI

商賜顧定購者請認明此牌號爲記庶不致悞

上海泗涇路八號

甲619

（改造出租）

茲者泗涇路七號十號之小洋房底子該處地屬相宜如商家欲改樣或翻造均行號等基均可請至泗涇路一號面議無不克已從便此佈

德和洋行啓

Z4 32

（保據作廢）

前保染坊及各項保單事經日久所積益多恐有轉保物故等情爲此一應退保均作廢紙特此聲明

瑞豐永洋貨號白

Z4293

（吉屋召租）

英界後馬路福綏里內有石庫門五幢二廂三平層三三廂三平屋二所又綠樓一所如欲租者請至後馬路乾記弄兆慕記帳房面議可也

Z4346

告白

今遺失層源支裕祥莊十四號八月初十期元一百兩已向前途說明作廢望各莊號切勿收用是荷

瑞泰祥

Z4264

獲利捷徑

江西路A字七號樓上

本行由外洋德國名廠運到超等大小各種人力織結機器能織紗綫絨絲衫褲手套洋襪以及絨毯等物均可織造無論男女老幼皆能工作況且所織之物比較外洋運到之貨格外精美光滑絕倫所奇者提取各色時花均能隨心所就更能顏色合時尤工巧專再有大號機器適配織衫織襪各廠所用本行在中國首創專做織結機器生意物料非常堅固玲巧各種機器可至本帳房面議妥章貨款亦可分期繳付

外埠各行號如願代本行經理代售

上海經綸洋行

592

房產出售

甲602

坐落新閘路第五十號五十一號大洋房一所地約十畝半此地係在租界中最美之區內有房間九間大沐浴間兩間衣服間伙食間十房間一切裝修俱全洗濯所用人房間暖氣花屋馬房及擊球草地門前闢徑雜植樹木屋之前後古樹婆娑頗饒幽趣

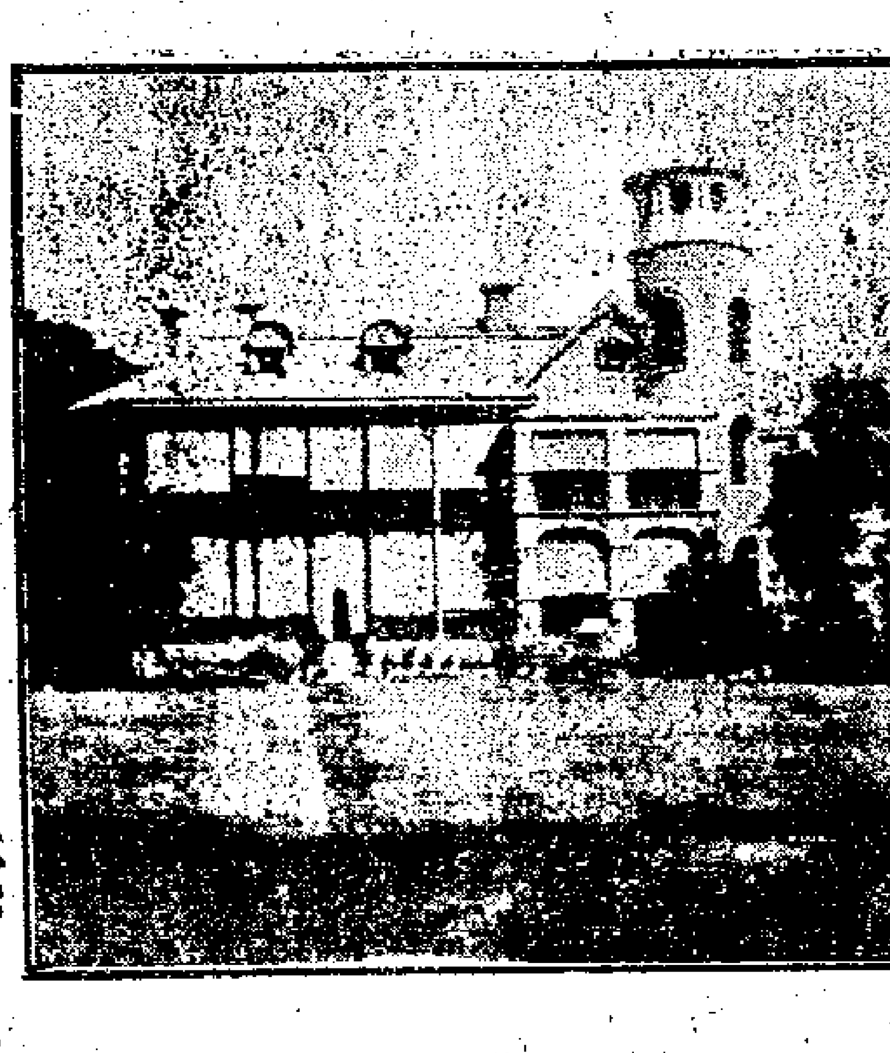

又大洋房一所內有房間六間沐浴房三間火食間廚房間一切裝修無不完備馬房及用人房間俱全大廳客廳極爲寬敞宜商用作公館最爲合宜如合意者請來四馬路第四十八號長利洋行面議可也 本行主人謹白

山東濰縣煤礦

洗潔塊煤廣告

本公司自運山東各路煤礦親自監督以求精益不惟燃燒火勢足用且與別路經燒山東各名廠及輪船等無不讚美銷路愈形暢旺核明年即英一千九百十一年之貨業經在申定出已數不勝計滬上爲通商大埠萃會之處故本公司另設分銷處在黃浦灘念八號內電話一千四百六十號倘蒙 諸紳商賜顧欲看樣者請速臨本帳房預早購定遲恐不及其價外從廉以廣招徠特此廣告

上海山東路礦務公司啓

SHANGHAI AGENTALBUREAU
der SCHANTUNG BER
GGESELLSCHAFT

永年人壽保險公司廣告

總公司在上海廣東路十號房屋東方各埠均有經理之分公司發出各式壽險及付款之保單章程極爲通融此項保險甚爲結實而且保無損失第十二年公司銀款總數現在保壽之總數共銀二千八百三十九萬一千四百兩現有產業總數共銀六百三十一萬一千四百三十七兩現有銀款總數共銀六百十六萬二千六百零九兩一年進款總數共銀二百六十七萬四千九百十八兩

董事兼總理 華田先生
書記 郁賜先生
會計 倪安先生
同啓

甲55

（遺失道契）

英冊第三千一百念四號道契今遺失已稟請英署待三月之後另給新契特白

英八月廿五號瑪孫洋行啓

3984

燕醫生解血毒藥　靈驗無匹功效如神能
驅盡人身穢血無有過於燕醫生之解血毒

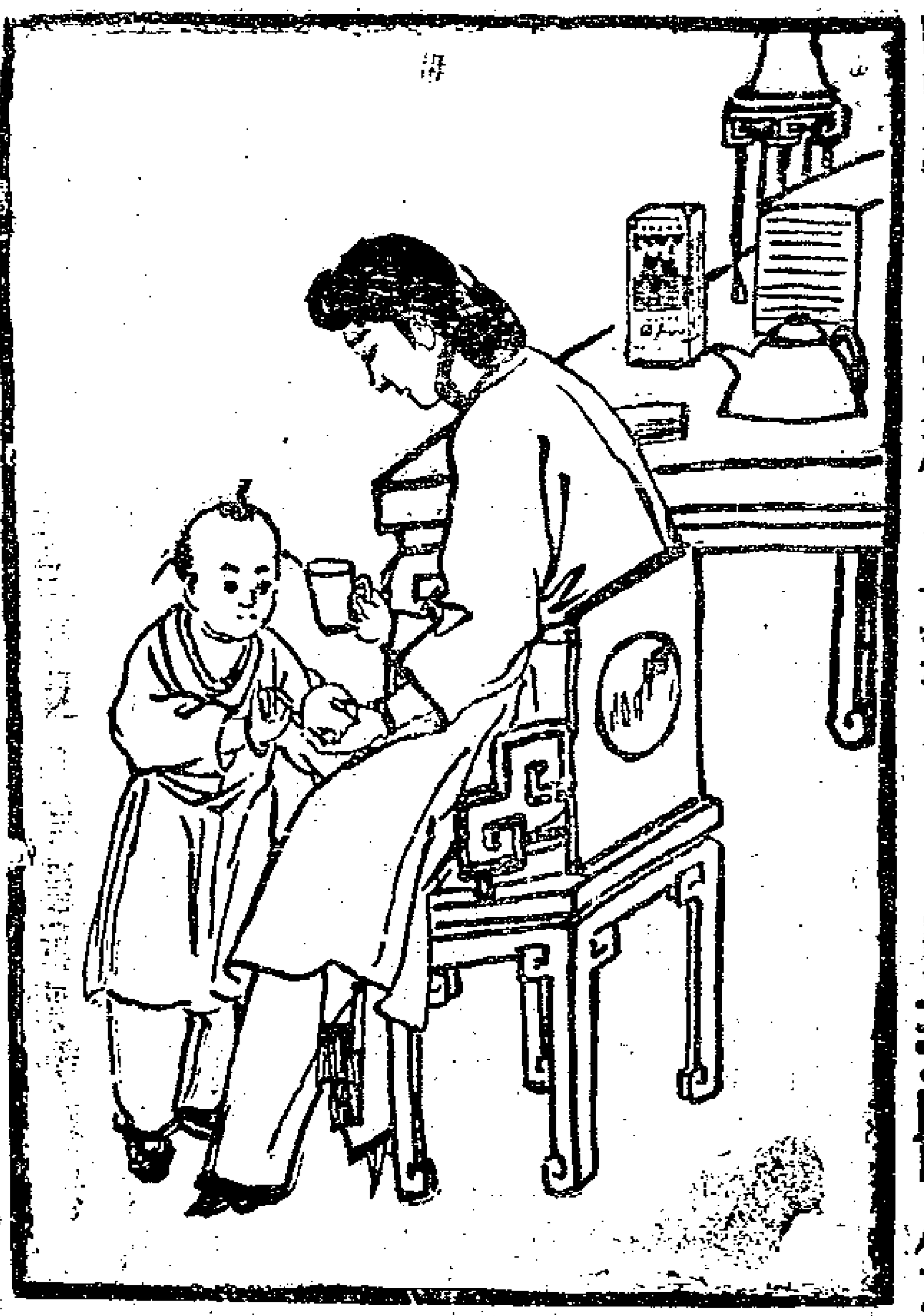

弊虛者穢滿試日立藥
凡血皆血之服其見於
氣虧因充故數效此地

老晉隆洋行總經理

球上已有數百萬人服愈如承賜購請至中
國各大藥房均有代售

甲57

衛生名酒

MARTELL'S BRANDY

馬台爾所製之勃蘭地酒最合衛生若於飯前飯後常飲少許可免霍亂痢疾寒熱各症諸君如飲勃蘭地酒惟馬台爾酒最爲合宜今自上海南京路第十七號維納洋行充當東方專理　賜顧諸君請向商辦可也

電話一千六百八十七號

信亨總機器公司告白

本行專理承辦鐵路
及用各車火車運貨
車搭客車汽車汽船
及機汽平等得律風
以應電報材料蔭凉
植木以及各種應用
工藝之植木等情
如蒙賜顧無不克已
廣東路十五號

代理 Fairbanks, Morse & Co. Chicago. 鐵路材料
Les Ateliers Metallurgiques. Brussels. 客車
及貨車各[illegible] Elektrisk Bureau. Christiania.
6 [illegible]律風

無往不便

萬事必求其便．其不便者去之．峨冠．博帶．非不美於瞻觀．欲求其便
則易而爲短衣窄袖矣．陸行宜車馬．欲求其便．則易而爲汽車電車火
車矣．水行宜舟楫．欲求其便．則易而爲汽船矣．急足傳書．郵筒遞信．因
其不便．則易而爲電報電話矣．於以言便．何若去其不便．本藥房廣告
旅行必讀一則．極言樹皮丸之便．諸君子應共鑒之．然猶有未盡言者
．敢續爲諸君子告．諸君之旅行而得樹皮丸者．固無所不便．若居家而
服補劑．卽舍樹皮丸．似亦無所不便．然終有不便者在．則樹皮丸之便．
誠爲環球第一品也．吾國人居家之服補劑者．以膏滋藥爲能品．近則有
服牛乳者．有服牛肉汁牛髓粉魚肝油者．杜門不出．瓶罌不空．固未見
其不便．然諸君子不有酬酢之時日乎．友朋[illegible]．慶弔相通．尊酒往還．
周而復始．當此之時．平日所不可缺乏之[illegible]．徒以累墜不便携帶卽
可以携帶．又嫌調服不便．坐是間斷．一日之時間．一席之周旋．尙且如
此．其大家喜慶．連旬匝月．始告讌畢者．可無論矣．由是言之．得毋
與旅行諸君未得樹皮丸者．事同一轍．蓋樹皮丸一瓶．可供一人八日之
用．可隨身佩帶．不論日夕讌會．或茶或水或酒．均可吞服．自不虞其間
斷．樹皮丸允可稱爲無往不便之品也．諸君識之．如以膏滋藥牛乳牛肉
汁牛髓粉魚肝油諸品爲不便者．盍舍此而取樹皮丸之無往不便（）每瓶
一元每打十元○總發行所上海四馬路五洲大藥房○各埠五洲大藥房
及各大藥房均有出售○杭州總經理處在宗陽宮前百歲坊巷內

乙4034

夫肥壯之人即爲快樂之人以其身健故也欲使人肥而且健須日飲濃啤酒

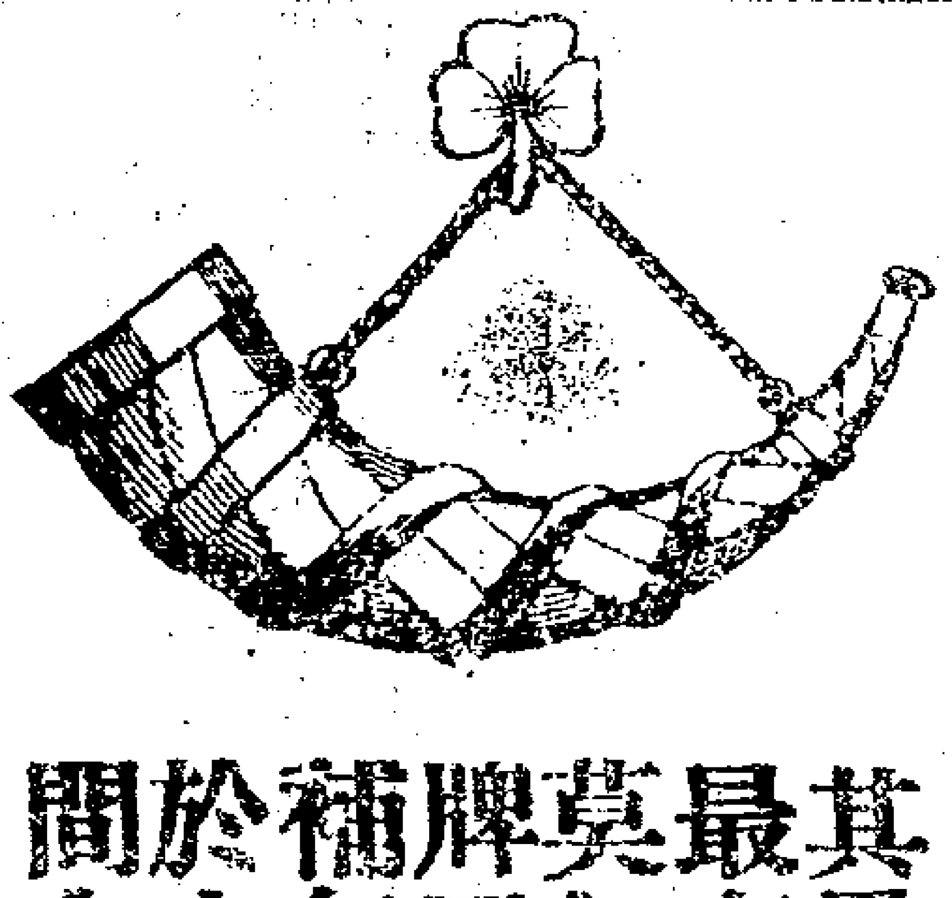

其最佳而最有力者莫如喇叭牌因其極補氣血且於夫婦之閒大有裨益蓋此酒可以壯陽長此而不疲也

嘉泰洋行江西路念五號

甲593

開胃妙藥世無其匹

●胃腸病乃是萬病之原（德國醫學博士波亞氏曰）

大清國人　不論男女均是喜食油物其量不少　致使胃腸　積滯油膩傷　及胃腸　所以罹胃腸病之人　不勝枚舉　據德國醫學博士　波亞氏曰　胃腸病者萬病之原　博士所言實爲不謬　凡罹一次胃腸病者調治不易　兼有傷及其腦　凡患此症之人雖辨細小之事務忽覺疲倦　食飲不思　身体漸次虛弱　皮膚蒼白　胸間作痛而悶　睡啖過多　夜難眠而遺精　合着眼□流出冷汗　無心色慾　陽萎神衰于不愉快之間勉强支持而度其日　豈不悲哉　然今幸得　日本陸海兩軍之五大軍醫　研究其病之理　合力配成胃腸良藥名之曰胃活　如有濟此病者　請即買而試之市上雖有靈丹妙藥　實不及胃活之最良最効　其重病者服一個月必然全愈　幸請勿疑　安心試服　自然可知本藥房之言確實矣

胃活藥係左列著名大醫所合議創製本堂主人志存濟世不惜重資精選原料虔心修合以資救苦屢經試驗百發百中雖舊染痼疾照法服下數日立即全愈奏効如神實爲千古未曾有之聖藥　本藥効能概略列下

胃活專治効力

膈食　胃弱　多年胃弱　胃炎
胃痛　胃痙攣　食物不進　胸痞　宿醉　惡心嘔吐　吐酸嘈雜
膨脹或小兒吐乳　一切之胃症若少服之則靈驗如神云

一藥名　胃活

僕等專爲救助胃病諸君起見於是協同研究歷數星霜參以實驗學理始發明此絕妙之奇方若不供之於世其何以遂僕等之初志乎至於功效之顯着尤其驚倒一切果能弘布於萬國天下謂爲非濟世活人之小補云爾

陸軍軍醫監　正五位　長瀨時衡印
陸軍藥劑監　正六位　石塚左玄印
海軍軍醫少監　從五位　日向次作印
海軍軍醫少監　從六位　横非太郎印
海軍軍醫少監　從六位　門倉梅三郎印

藥價
三日分定價洋一角二分
八日分定價洋三角
十五日分定價洋六角
三十七日分定價洋一元二角

胃病形骸

○胸漲困苦　○食物不進或食過多　○或飲食則痛　○胸腹並痛　○或胸漲痛　○打噎　○吐黏涎　○吐酸水　○血氣逆上則目昏花　○腰腿發冷　○或大便不下　○或時下瀉　○或腹內無力氣不時憂鬱　○顏色青黃　○身體困倦　○或欲勞働而無力　○且無記憶　○若少出力則厭　○不時好唾此等症皆胃病之形骸

啓者近因清國諸大商家定購敝房貨物者日增一日此番擬當格外減價出售以廣招徠茲爲代售諸位爺台另設有益之法共享漁利倘有欲代爲出售者即希速示知爲盼賣藥章程行單便郵送不誤耑此佈聞

胃活服用之面

一礼拜間服用面

三禮拜間服用面

二禮拜間服用面
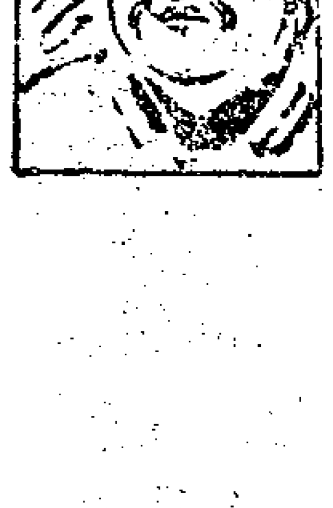

總發售處　大日本東京市銀座一丁目　山田安民大藥房

大清國寄售處　大清國上海英租界河南路老巡捕房北首　東亞公司書藥局

批發所
直隸省天津東亞書藥局
奉天省奉天東亞書藥局
山東省濟南東亞書藥局
江蘇省揚州東亞書藥局
江蘇省東台東亞書藥局
江蘇省徐州東亞書藥局
江蘇省如皋大同圖書館
浙江省杭州近和堂大藥房
浙江省甯波中日大葯房
浙江省溫州東洋堂大葯房
浙江省澉口中英大葯房

1754

聲明

啓者本家姪楊齡家申營業已六七年矣拔司帳務待之不爲不厚詎料伊生性愚蠻舉止輕薄屢經勸戒不悛現已遂令回藉倘有私間各寶號支錢賒貨等事概不與鄙人相干幸勿過問恐未周知特此登報廣告以免後論　陶正昌號巡臺白

聲明失摺

八月初三日往南京路在途遺失與方九寶往來數摺一個已向該號說明作廢拾得者交回謝洋五元決不食言亦不追究　自來水橋下鎮平里建南外圖首飾號啓

一瓶斷根　心肝胃氣痛

此散不能何種心肝胃氣痛痛極難忍一經服下馬上止痛縱有這年幾無可治之真症以及結核成塊胸腹屢服等氣痛即癒此散限定一瓶包能斷根每瓶一元小瓶半元　上海英大馬路壹錦里廣東杏潤堂啓

遺失股分收據

今失去既濟水電公司潘五記收據三張計悠字廿四六字廿九原字八十四合新舊股本洋一千三百五十元已向往滬經理處掛明失票前項收據概作廢紙　失主謹白

治瘋神品　追風去濕天醫酒

本號經理紹興醫榮德堂馳名天醫酒以來治愈風濕瘋癱麻木骨痛之人不知凡幾久已膾炙人口無論久年瘋癱手足不舉半身不遂行動艱難者服此立能包愈每瓶一元上海四馬路言茂源酒棧白

召租

茲有泗涇路七號十號小洋層二宅披屋天井自來水俱全是處適在熱鬧之區大商雲集欲所出入靈便相做行號無不曾宜如合意者號至泗涇路一金本行面■租便宜此備器示德和洋行啓